Caterina Caselli, l'idolo dei sedicenni (pag. 3)

EDIZIONE BORSE

Anno 101 Numero 17

Martedì 21 - Mercoledì 22 Gennaio 1969

Lire 60 (spedizione in abbonamento postale) Abbon. Italia (c.c.p. 2/1560): anno L. 15.600, semestre 8.00, trimestre 4200 - Estero: anno L. 25.700, semestre 13.150, trimestre 6750

REDAZIONE, AMMINISTRAZIONE, TIPOGRAFIA: 10126 TORINO, VIA MARENCO 32 Centralino telefonico aziend. 65.68 - Telex 21.121

STAMPA SERA

Inserzioni: ETAS KOMPASS PUBBLICITA' SpA
10100 Torino, via Roma 80 - Tel. 636.063
10126 Torino, via Marenco 32 - Tel. 636.063
20122 Milano, via Cerva 35 - Tel. 780.121
00198 Roma, via Po 12 - Telefono 854.819
16121 Genova, via 12 Ottobre 186/r tel. 595.032

Il giornale si riserva in ogni caso la diritto di rifiutare qualsiasi inserzione

Pubblicità commerciale L. 200 (Ed. antim. 700) - Posiz. fissa rigore magg. 30% - Commerciali, Not. Aziende L. 250 mm. (Ed. antim. 500) - Finanziari, Legali L. 300 mm. (Ed. antim. 1000) - Necrologi L. 300 parola (Ed. antim. 700, ripetuto il doppio) - Echi L. 400 linea (Ed. antim. 1400) - Economici vari, rubriche - Saldo mese 25% - Copie arretrate prezzo doppio - Estero ediz. lunedì (sped. aerea Paesi contrass. con mezzi): Argentina; Austria sc. 4; Belgio fr. 7; Brasile; Canada cents 35; Congo fr. 30; Danimarca kr. 1,20; Etiopia D.E. 0,60; Finlandia Fmk 0,70; Francia n. fr. 0,80; Germania O.M. 0,65; Grecia dr. 5; Inghilterra sh. 1,3; Iran ris. 18; Israele Ag. 90; Jugoslavia din. 180; Kenia sh. 2; Libano p.l. 80; Libia pias. 5; Lussemburgo fr. 6; Malta s. 10; Nigeria sh. 2,5; Norvegia kr. 1,50; Olanda cents 60; Polonia zl. 4,50; Portogallo esc. 6; Somalia so. 1,25; Spagna pet. 5; Sud Africa cent 0,23; Svezia kr. 1,80; Svizzera fra. 0,80; Tunisia mill. 90; Turchia L.t. 1,80; USA cents 35; Venezuela Bs 1,25

Il calvario d'un popolo che non vuole arrendersi

A Praga: rabbia e angoscia

Altri tredici giovani pronti ad immolarsi in strada con il fuoco

Per tutta la notte una grande folla ha sostato sul luogo dell'olocausto di Palach: la polizia non è intervenuta; e la televisione ha ripreso la scena - A Pilsen l'operaio Joseph Hlavaty, bruciatosi ieri, è molto grave - Le autorità respingono le richieste per la libertà di stampa

Una folla commossa depone una bandiera nazionale sul luogo dove Jan Palach s'è bruciato vivo per protestare contro i russi

Nostro servizio particolare

PRAGA, martedì sera.

Le due torce umane che sono state accese, giovedì scorso e ieri, in Cecoslovacchia, hanno trasmesso al Paese una carica di angoscia e di ribellione che potrebbe esplodere tragicamente. Jan Palach, lo studente praghese di 21 anni che per primo si è dato fuoco ai piedi del monumento di re Venceslao, giovedì scorso, è morto domenica; Joseph Hlavaty, l'operaio ventiseienne di Pilsen che ieri sera, in una piazza della città boema, ha seguito l'esempio del primo, è in fin di vita all'ospedale, con il corpo coperto per il 66 per cento di piaghe da ustioni. A Praga tredici giovani, quasi tutti al di sotto dei vent'anni, quasi tutti studenti hanno dichiarato ieri che sono pronti a sacrificarsi nell'estrema, disperata autoviolenza incominciata da Palach, nell'unica forma di protesta ancora possibile in un Paese assoggettato e oppresso qual è il loro.

Le autorità rivolgono e fanno rivolgere appelli alla calma, ma non osano e non sanno prendere provvedimenti che plachino questa tenace, indomabile resistenza passiva dei cecoslovacchi. Esse sanno che il Paese, schiacciato per cinque mesi dagli occupanti russi, sottoposto all'arroganza e all'ottusa dominazione della forza, sfugge e sfuggirà sempre di più alla coercizione. « Un altro suicidio come quello di Palach — ha detto ieri lo scrittore Jiri Hochman — potrebbe portare il Paese alla pazzia ».

Ed ecco, un altro suicidio è stato tentato, in Cecoslovacchia forse è già impazzita. Ma non nel modo che gli occupanti temono. Impotenti di fronte alla bruta, invereconda dell'Armata Rossa, i cecoslovacchi hanno adattato la loro resistenza alle circostanze, ed essa impotente non è più, questo piccolo debole popolo, ma l'arrogante dominatore. I russi non erano preparati a questo sul loro, chiusi nelle loro caserme, pronti alle loro armi e ai loro carri

(Continua in 2ª pagina)

Milva, Milva cosa fai?

Milva e Corgnati passeggiano nella loro abitazione presso Lodi durante un'intervista. E' una foto di dieci giorni fa

Milva è scomparsa. Ancora stamane non è stato possibile sapere dove sia.

Pare comunque certo che la « pantera di Goro » abbia lasciato per l'ultima volta la sua abitazione domenica sera. La cantante, che non ha immediati impegni di lavoro, avrebbe inconcepibilmente affermato che intendeva trascorrere qualche giorno sereno per prepararsi e distendersi in vista dell'ormai prossimo Festival di Sanremo. Gli stessi familiari ed in particolare il marito sembrano effettivamente ignorare gli ultimi movimenti della inquieta cantante.

Ieri avrebbero ricevuto una telefonata in telescrizione. Era Milva che voleva notizie della figlia. Poche parole, poi lei concludeva la breve comunicazione promettendo di richiamare oggi.

In questi ultimi tempi sono sorte voci su una possibile amicizia della nota cantante con un attore non molto noto, un giovane milanese, Mario Piave, che nel settembre scorso ha lavorato con lei nel « Ruzante ». L'interessato, che da qualche tempo si è trasferito a Torino dove abita in corso Giulio Cesare 45, ha però recisamente smentito ogni voce. « Siamo soltanto amici — ha affermato — nulla di più ». Egli è attualmente senza lavoro in quanto dice di essere « in fase di contestazione ».

« Voglio dimostrare — sostiene Mario Piave — di poter vivere senza dover accettare le ridicole parti che mi sono state proposte sia in teatro sia in televisione ».

Ora però anche l'attore è fuori Torino. E' partito due giorni fa. Al suo numero risponde la segreteria telefonica.

Pare che egli sia lo stesso giovane misterioso che venti giorni fa riuscì abusivamente ad entrare nella camera di Milva, allora ricoverata a « Villa Turina », nonostante i medici avessero proibito qualsiasi visita. E lo stesso giovane — va rammentato — nella tarda mattinata del 7 gennaio piombò trafelato in clinica avvertendo che Milva aveva tentato il suicidio graffiandosi i polsi con una limetta per unghie: lei stessa glielo aveva detto per telefono. u. z.

Mario Piave in costume di scena: forse non ha torto a parlare di « ridicole parti » che finora gli sono state offerte

ULTIMA ORA

La cantante è tornata nel pomeriggio a Torino

Nel primo pomeriggio di oggi la cantante è stata vista alla periferia di Torino su un'auto. Poi si sono nuovamente perse le sue tracce.

IN SINTESI

★ **PRAGA** — Rabbia, angoscia, incertezza sull'avvenire politico del Paese: questi i sentimenti con cui i cecoslovacchi hanno appreso ieri sera dalla voce di Svoboda la notizia che un altro giovane si era appiccato il fuoco nel giorno stesso dell'imponente manifestazione di lutto per la tragica morte di Jan Palach. Che cosa accadrà? Altri tredici studenti hanno già fatto sapere di essere pronti a seguire l'esempio di Palach. La lotta per la libertà sembra essere appena agli inizi: e benché appaia oggi pressoché inutile, è tale da riempire di emozione e ammirazione tutto il mondo.

★ **TEL AVIV** — Le autorità israeliane hanno annunciato l'apertura di un'inchiesta sulla sparatoria avvenuta ieri a Rafah, nella striscia di Gaza, dove un reparto di soldati ha aperto il fuoco su un gruppo di donne arabe che manifestavano durante il coprifuoco. Una è rimasta uccisa, altre dieci ferite. Le donne reclamavano la liberazione di alcuni arabi fermati durante un rastrellamento.

★ **WASHINGTON** — Il discorso di insediamento nella carica di presidente degli Stati Uniti, pronunciato ieri da Nixon, ha raccolto commenti contrastanti. Il successore di Martin Luther King, il reverendo Abernathy, ha detto: « il discorso non ha rispecchiato alcun senso di urgenza e nessuna sensibilità per i problemi fondamentali della fame, della povertà e della razza in questa nazione ».

Flessione e poi recupero

LE BORSE OGGI — RIALZO — STABILE — RIBASSO

		PRECEDENTE	ODIERNA
A TORINO:	Nebiolo	717	720
A TORINO:	Italsider	940	948
A TORINO:	Viscosa	3000	3014

Le quotazioni a pagina 13

perché continuate ad accontentarvi della Vostra vecchia utilitaria?

la nuova Ford ESCORT

è un'ottima automobile! cinque comodi posti, baule immenso, una linea moderna, comfort di un'auto costosa, il costo di acquisto e di uso di una piccola utilitaria!

a L. 849.000 iga compresa è vostra a L. 19.000 mensili

ATAUTO TORINO - C. P. Eugenio 11 - V. Barletta 123
APERTURA ANCHE MATTINATE FESTIVE

PASTIGLIE Leone TORINO CARAMELLE

ricordiamo i Gianduiotti fabbricati con l'antica formula Cremini, Alpini, ecc....

Impotenti di fronte alla resistenza passiva dei cèchi

I russi chiedono a Dubcek di usare il pugno di ferro

Non è escluso che qualcuno tenti una provocazione per dar modo agli occupanti di intervenire pesantemente Sono salite a quattordici le persone che fanno lo sciopero della fame in piazza Venceslao - Questo punto della città è praticamente occupato da una folla commossa e inquieta: nella notte ha intonato l'inno nazionale

(Segue dalla 1ª pagina)

armati, chiedano che la forza pubblica cecoslovacca impedisca ogni disordine, si illudono di poter credere che si sarà una rivolta, di dover intervenire rudemente per le vie. Ma sanno che le loro armi sono inutili, ora: che la loro potenza è vana di fronte alla mite ed estrema protesta dei Palach.

Lo stato d'animo dei dirigenti del paese è stato espresso ieri dal presidente Svoboda che ha parlato alla televisione del gesto di Palach. Mentre egli stava pronunciando il suo discorso più è giunta la notizia del tentato suicidio di Pilsen, ed egli l'ha data, con voce venata d'emo-

La manifestazione di 150.000 persone a Praga in onore di Jan Palach, il giovane studente suicida al cui la folla inalbera ritratti

Il giovane Josef Hlavaty, di 25 anni: ieri a Pilsen ha ripetuto il gesto di Jan Palach. E' in gravi condizioni

notte gruppi di giovani hanno vegliato presso la statua di Venceslao, illuminata dai ceri. Ai quattro uomini che sabato hanno cominciato lo sciopero della fame per solidarietà con Palach se ne sono aggiunti altri dieci. Anche costoro sono presso la statua, che domina la Vaclavske Namesti, davanti all'imponente museo nazionale. Una provocazione dei russi, di qualche comandato ortodosso, della polizia in parte asservita agli occupanti potrebbe dare esca ad una nuova tragedia. Finora questo non è avvenuto, ma i giovani, la folla sanno il pericolo che corrono, però non si fermano. Ieri sera un operaio, salito sul piedestallo del monumento, ha improvvisato un discorso. « Palach — ha detto — è morto per la causa del socialismo dal volto umano ». La gente ha intonato con voce commossa l'inno nazionale. La polizia assisteva da lontano. La televisione ha trasmesso inquadrature della manifestazione.

Il dipendente dei servizi tranviari che giovedì ha tentato di spegnere le fiamme che avvolgevano Palach ha avuto in dono dalla sua direzione un oggetto-ricordo: a forma d'orologio, che reca la data del 16 gennaio ed ha le lancette ferme all'ora e al minuto in cui il giovane si appiccò fuoco.

(Associated Press - Reuter)

Budapest: si tace il nome del ragazzo che si è dato fuoco

BUDAPEST, martedì sera.

Le autorità non hanno ancora rivelato il nome del giovane che ieri, imitando l'esempio di Palach, ha tentato di uccidersi incendiandosi gli abiti intrisi di benzina. Il ragazzo, che ha compiuto il tremendo gesto ai piedi della scalinata del Museo nazionale, è ricoverato all'ospedale in condizioni disperate. Difficilmente si salverà: il suo corpo è per l'80 per cento coperto da ustioni.

Il corrispondente della agenzia « Ctk » (cecoslovacca) dalla capitale magiara ha riferito che il ragazzo ha diciassette anni, i capelli biondi, gli occhi azzurri. Le autorità non hanno potuto tacere l'episodio, che ha avuto decine di testimoni, ma affermano di ignorare i motivi per cui il ragazzo ha compiuto il gesto suicida. « Esso è facilmente immaginabile », dichiara l'agenzia jugoslava « Tanjug ».

(Associated Press)

sposi. « In nome dell'umanità — *ha detto Svoboda* — chiedo che tali terribili atti non si ripetano. Comprendo l'impazienza dei giovani e il loro atteggiamento contrario ai compromessi, ma dobbiamo impedire il cattivo uso di nobili reazioni umane, impedire che la tragedia di due giovani conduca ad azioni che causerebbero una tragedia per tutta la nazione ». *Ancora una volta Svoboda ha chiesto la fiducia del paese per lo staff dubcecchiano:* « Come per il passato, tutto dipende dalla fiducia che darete o che rifiuterete al governo, al compagno Dubcek e a me ».

Meno emozionale, più severo, invece, il tono dell'autorità del partito. Il Presidium del pc slovacco ha definito « tragico e increscioso » *il gesto di Palach e soprattutto ha lamentato che esso* « abbia aperto una crisi di cui alcuni raggruppamenti estremisti tentano di servirsi per lanciare azioni che minacciano la calma e l'ordine pubblico ». *A sua volta la direzione provvisoria del pc ceco, riferendosi alle rivendicazioni degli studenti i quali chiedono il ripristino della libertà di stampa, ha dichiarato che* « allo Stato e al partito sono contrapposte rivendicazioni spesso irrealizzabili dal punto di vista dell'intera società ».

In sostanza i governanti, il cui indirizzo è quello del compromesso, sempre più difficile e mortificante, con gli occupanti (né d'altra parte essi sembrano avere altra scelta, altrimenti, come ha detto ieri sera Svoboda, « qualcun altro prenderebbe il nostro posto per governare il Paese ») *non possono aderire alle richieste dei giovani. Ma il Paese, è con questi. Il Presidium dei giornalisti cechi ha approvato una risoluzione in cui si afferma che gli obiettivi di Palach* « sono anche i nostri obiettivi ». *I giornalisti chiedono* « la rimozione di tutti gli ostacoli alla larga informazione del pubblico » e « la realizzazione di tutte le libertà civili fondamentali ». *Essi accusano i dirigenti* « di creare illusioni » *circa la libertà d'azione concessa loro dai sovietici.*

Al di sopra delle parole, delle prese di posizione ufficiali, dei discorsi, vi è lo stato d'animo del paese, la profonda emozione, il fermento che serpeggia. Per tutta la

Il suicidio di Palach dice la « Pravda » è una « provocazione »

MOSCA, mart. sera.

L'agenzia di stampa sovietica « Tass » ha definito oggi una provocazione antisocialista » il suicidio di Jan Palach. « Questo suicidio col fuoco — continua la "Tass" — è stato attuato da forze anti-socialiste ».

L'odierna dichiarazione della « Tass » costituisce la prima menzione, da parte della stampa sovietica, del dramma avvenuto giovedì. La « Tass » non parla del tentato suicidio dell'operaio Joseph Hlatavy, che si è dato fuoco ieri a Pilsen.

« Alcuni gruppi — prosegue l'agenzia sovietica — si sono gradualmente uniti allo scopo di costituire un corteo, hanno gridato slogans antisocialisti ed hanno turbato il normale svolgimento della vita cittadina ».

(United Press)

Un'altra delusione per i genitori

Non è di Maria Teresa la lettera giunta ieri

Secondo il perito prof. Ghio si tratta di una maldestra imitazione compiuta da un adolescente sulla base di frasi della tredicenne pubblicate dai giornali - Dopo 40 giorni nessuno spiraglio di luce

DAL NOSTRO INVIATO

Asti, martedì sera.

Un'altra delusione nelle indagini sulla sorte toccata a Maria Teresa: la lettera giunta ieri con la sua firma è chiaramente un falso. A questa conclusione è giunto stamane il perito prof. Ghio dopo un primo sommario esame; la perizia vera e propria deve ancora essere compiuta, ma essa non mancherà di confermare la prima diagnosi.

La lettera aveva sollevato vive speranze: la calligrafia pareva autentica, la firma era assai simile a quella della ragazza scomparsa, ed inoltre il biglietto rispondeva al desiderio di tutti, che dimostrava che la tredicenne sparita nella notte fra il 15 ed il 16 dicembre è ancora in vita. Perciò negli ambienti degli indagatori era stata accolta con una certa euforia.

Il biglietto è indirizzato allo zio della ragazza, Pasquale Borgnino, e dice testualmente:

« Caro zio,
io sto bene. Tranquillizzate i miei genitori, perché io sto bene. Sono con persone che mi vogliono bene e spero di venire a casa presto »; segue la firma: *« Maria Teresa ».*

Il primo sospetto che si trattasse di un falso nasceva dal modo in cui è compilato l'indirizzo, poiché il nome del paese è scritto sulla busta « Villa Franca », mentre Maria Teresa Novara sapeva perfettamente che si tratta d'una sola parola. Ed era strano pure che avesse inviato la lettera allo zio, con il quale notoriamente non era affatto in confidenza, anziché ai genitori, che l'attendono disperati ed hanno inviato recentemente un appello perché ritorni o almeno si faccia viva.

Ma anche l'esame della calligrafia non ha dato risultati migliori. Secondo il perito prof. Aurelio Ghio, subito nominato ad arte dal giudice istruttore dott. Bonzio, la lettera è stata compilata da un adolescente, che ha preso come modello, e malamente imitato, le frasi pubblicate tempo fa dai giornali, estratte da un componimento svolto dalla ragazza. Soprattutto le « t » e le « g » mostrano evidenti caratteri di falso, e sono contraffatte in modo addirittura grottesco. Il prof. Ghio, comunque, ha preso in consegna lo scritto ed eseguirà i regolare perizia, per dando conto dei risultati.

Finora, quindi, c'è una ed una sola lettera riconosciuta, con novantanove probabilità su cento, di pugno di Maria Teresa: lettera che giustamente non è mai stata pubblicata, per impedire che mitomani, sconsiderati e così via ne copino la grafia per comporre falsi che intralcerebbero le ricerche e provocherebbero nei familiari nuove, inutili delusioni.

Questa falsa lettera è stata imbucata a Torino. Si era pensato che avesse qualche rapporto con la « Maria Teresa » segnalata due giorni addietro dalla sedicenne Maria Bellomi nella nostra città, in compagnia di un trentenne. Le indagini hanno dimostrato che anche questa segnalazione non ha alcuna base autentica. Sul mistero della tredicenne non si apre insomma, a quaranta giorni dall'inizio, alcuno spiraglio di luce.

Mario Bariona

Collegiale scomparsa da quindici giorni

Roma, martedì sera.

(r. r.) Una ragazza di 14 anni è uscita quindici giorni fa dal collegio dove era appena rientrata dopo le vacanze natalizie ed è scomparsa. Dal 7 gennaio mancano le sue tracce.

Loretta Monteleoni, che dimostra più degli anni che ha, è orfana e trascorre le vacanze con il fratello Luciano. Era uscita dall'istituto « Regina Vittoria », dove frequentava la prima magistrale, con il pretesto di andare a spedire un vaglia. Secondo quanto ha riferito una amica della ragazza scomparsa, Loretta le aveva confidato che doveva andare alla stazione ad attendere l'arrivo di una sua conoscente. Ma gli inquirenti credono che questa fosse solo una scusa per giustificare l'assenza dalle lezioni. Il fratello di Loretta ha consegnato a polizia e carabinieri della foto della ragazza ed ha chiesto ai giornali di pubblicare un suo appello alla fratella: « *Torna a casa Loretta: ti perdono! Toglimi da questa situazione: non ne la faccio più* ». La polizia teme che la ragazza possa essere caduta nelle mani di qualche malintenzionato.

Nessuno vuole la bimba abbandonata da un mese in un hotel a Bordighera

La madre è una signora tedesca, che attualmente si trova in Spagna - Sostiene che il padre della piccola è un fiorentino

Nostro servizio particolare

BORDIGHERA, mart. sera.

Gli inquirenti ritengono di aver chiarito il mistero della bimba abbandonata in una camera d'albergo a Bordighera. La madre della piccina è sicuramente Marlies Breuer, sposata Reinalz, di 23 anni, cittadina tedesca, ed è pure certo che si tratta della giovane donna con la quale, nel primi mesi del '67, ha avuto una relazione l'ing. Lapo Manetti, di Firenze, l'uomo che la Breuer indica come padre della bambina, che ha 17 mesi e si chiama Tamara. L'ing. Manetti, pur ammettendo la relazione con la turista tedesca conosciuta a Firenze, nega recisamente la paternità.

Nel dicembre scorso, mentre si trovavano in Spagna in compagnia di una loro amica, Sybille Gebien, di 18 anni, i coniugi Reinalz (i cui principi morali sono tutt'altro che irreprensibili) decisero di consegnare la piccola Tamara ai Manetti. A tale scopo Hermann Hans Reinalz e la Gebien portarono la bimba in Italia, mentre la Breuer rimase in Spagna.

Il seguito è noto: dopo un solo giorno il Reinalz ritorna dalla moglie mentre la Gebien, viste inutili le telefonate con casa Manetti fatte dall'albergo Colibrì di Bordighera, compie l'estremo tentativo di portare la piccina a Firenze. Per l'intervento dei domestici di casa Manetti viene fermata dalla polizia e successivamente rilasciata. Ritorna in taxi a Bordighera e il giorno dopo scompare anche lei, abbandonando la piccola Tamara nella camera d'albergo.

L'ultimo atto dello sconcertante episodio lo compie la madre della piccina, Marlies Breuer. Telefona dalla Spagna venerdì 17 gennaio all'Hotel Colibrì di Bordighera, si informa sulla salute di Tamara, domanda se con lei c'è Sybille Gebien e se l'ing. Manetti si è fatto vivo. Poi attacca il ricevitore senza alcun commento.

Le autorità italiane devono ora interessarsi della piccina abbandonata, che si trova ormai da oltre un mese all'Hotel Colibrì. r. o.

Tamara, la bimba d'un anno e mezzo abbandonata a Bordighera

Attaccate a Biella stanotte le vetrine di due oreficerie

BIELLA, martedì sera.

(p. m.) Ignoti ladri stanotte hanno compiuto due «spaccate» rapinando le vetrine di un'oreficeria di via Lamarmora e d'un negozio di elettrodomestici in via Cottolengo: un terzo « colpo » è fallito perché il cristallo di sicurezza di un'altra oreficeria, sita pure in via Lamarmora, ha resistito. I malviventi erano quattro: giunti a Biella su due auto, presumibilmente rubate, si sono poi dileguati in direzione di Gaglianico.

RISTORANTE · GABARET
Da Giro
VIA CHIAVERO 2 ANG. LUNGO PRATICHE 200
TEL. 772080 - 772048 - 10143 TORINO
TUTTE LE SERE SPETTACOLO (lunedì riposo)
MERCOLEDI' 22 E GIOVEDI' 23 C. M.
ORNELLA VANONI

ALT! INTERESSA TUTTI
solo per pochissimi giorni in
Via S. Francesco d'Assisi 13
quasi angolo Via Monte di Pietà
continua la grandiosa vendita degli ultimi lotti di
PELLICCERIE PREGIATE
a prezzo di vero
FALLIMENTO
ALCUNI ESEMPI:
VISONE . . . . . L. 50.000
CASTORO . . . . . » 30.000
PERSIANO . . . . . » 40.000
CAVALLINO . . . . . » 10.000
COLLI PELLICCIA . . . . . » 500-1000
RICORDATE! Solo pochi giorni
Via S. Francesco d'Assisi 13
quasi angolo Via Monte di Pietà

DICK TRACY E IL BIMBO BARBUTO

RIASSUNTO. — Mentre dà la caccia al bandito Makbie che ha ucciso la moglie e si è poi rifugiato dentro un carro armato lasciato come residuato di guerra, Dick Tracy scopre in un prato un bimbo con la barba, che la madre e la nonna hanno abbandonato. Dick Tracy si impegna a ricercare i familiari.

(Copyright « Chicago Tribune » e « Stampa Sera »)

383 — (continua)

I LEONI DEL FESTIVAL DI SANREMO

La grande Caterina

La Caselli è l'idolo dei sedicenni anche se ha allargato il suo mercato - Semplicità e buon senso: non pensa di vincere (è in coppia con Dorelli) - Sogna un futuro di talent-scout

«Lei capisce, in tre minuti è cambiato tutto. Il secondo posto a Sanremo non lo aspettavo, è stato un vero choc!». Così comincia la prima intervista «importante» di Caterina Caselli, la rivelazione del festival della canzone 1966. Quando era salita sul palcoscenico, pallida, un poco goffa, conosciuta come «Casco d'oro» solo dai giovanissimi del «Piper», nessuno avrebbe scommesso molto su di lei. Poi cominciò a cantare: «Nessuno mi può giudicare, nemmeno tu!».

Quella sera, quei fatidici tre minuti, la trasformarono nell'idolo dei sedicenni. Vendette in soli due mesi più di 500 mila dischi e fece una promessa: «Cercherò di non perdere la mia generazione, farò in modo di adeguarmi al suo gusto».

Sono passati tre anni ed ha mantenuto fede al suo impegno. Resta l'idolo dei sedicenni, ma è riuscita a piacere anche agli altri. Il suo pubblico le è fedelissimo. Alcuni «commandos» sono riusciti ad infiltrarsi anche tra gli spettatori della finale di «Canzonissima». Mai nessuna giuria è stata fischiata tanto, quanto quelle che non votavano o davano scarsi consensi alla Caselli.

E' ai primi posti tra le nostre stelle ed ha una temibile concorrente in Patty Pravo, anch'essa maturata nell'ambiente del «Piper». Ma non è per nulla preoccupata: «Lei canta in un modo — dice — io in un altro e c'è posto per tutte e due». *Non è mai stata coinvolta in qualche scandaletto rosa, non ha avuto imbarazzanti o burrascosi legami sentimentali.*

Ora è diventata «Casco bruno», si è fatta più affascinante ed elegante, ma non ha perso la sua semplicità. Ha già fatto del cinema (film minori, con altri cantanti di grido), ma ci pensa seriamente: è il suo sogno segreto. Com'è nel suo carattere però, tiene i piedi ben piantati a terra. A Sanremo farà coppia con Johnny Dorelli, ma senza troppe ambizioni: «Mi basta fare bella figura» *dice con un grande sorriso. Scopre tutti i denti e rivela la sua origine emiliana, aperta e casalinga.*

Pensa già al futuro, quando il pubblico non la vorrà più: «Oggi sono sulla cresta dell'onda e domani mi spazzano via. Io amo troppo le canzoni e non voglio andare in pensione troppo presto» *dice. Così prepara una sorprendente attività, quella di talent-scout della musica leggera. Una specie di Teddy Reno in gonnella e sarebbe la prima in Italia.*

Molti hanno sorriso del suo progetto, ma la grande Caterina è riuscita in tutto. Chi le avrebbe dato credito, tre anni fa, quando salì impacciata, pallida, e un poco goffa sul palcoscenico di Sanremo?

Ennio Donaggio

Si chiama ancora «Casco d'oro» ed ha poca classe

Caterina Caselli, elegante e sofisticata, posa in una pettinatura alla Marilyn Monroe

Un giorno rischiò la vita

Sofferente, ma ormai salva dopo il pauroso incidente stradale in Calabria

Era il 3 maggio '67. Sui giornali c'era solo una piccola notizia: «*Caterina Caselli lievemente ferita in un incidente d'auto in Calabria*». Viaggiava col suo procuratore Ivo Callegari. Poi il giorno dopo titoli grossi: «*Caterina Caselli morente*». E non è una trovata pubblicitaria, è la drammatica verità.

C'è stata una serie di esibizioni sfibranti: una serata in una città, il giorno dopo si ricomincia, magari a centinaia di chilometri di distanza. Si dorme poco. Basta un attimo di distrazione, in una curva presso un ponte a pochi chilometri da Belvedere Marittimo di Cosenza, e l'auto va fuori strada. C'era una scarpata e la macchina precipita. Dall'ammasso di rottami i soccorritori estraggono a fatica i corpi.

Ivo Callegari se la cava con qualche costola rotta. Caterina ha la frattura di un malleolo ed un grave trauma cranico. La prognosi è riservata per molti giorni, poi i medici finalmente la dichiarano fuori pericolo. E' salva per miracolo.

La convalescenza dura due mesi, poi la cantante riprende il microfono. A settembre si sparge la voce che non potrà più cantare, che l'incidente ha avuto conseguenze sulle corde vocali, ma questa volta è pubblicità. Caterina è di nuovo grande.

Sotto la parrucca si nasconde un «casco d'oro»

Imitando la collega Shirley Bassey, la grande Caterina diventa «Casco bruno»

Raramente i capelli hanno avuto un'importanza così grande nella carriera di una cantante. Per Caterina Caselli sono sempre stati il marchio di fabbrica, la caratteristica essenziale del suo personaggio. Mina sulla strada del successo ha perso il soprannome di «Tigre di Cremona». Milva nessuno la ricorda più come la «Pantera di Goro». Caterina Caselli invece è stata «Casco d'oro» e adesso è «Casco bruno».

Sono il simbolo di due diverse personalità. «Casco d'oro» era la ragazza della balera che si fa strada con semplicità. La classe non conta, il vestito neppure. Piace alla giovanissime che la vogliono naturale.

«Casco bruno» è la cantante arrivata che però non ha trascurato il suo pubblico. E' più affascinante, dimostra un po' più di classe, cura i particolari degli abiti, ma è sempre spontanea con un grande sorriso in cui mostra tutti i denti. Somiglia a Shirley Bassey.

Quando era bionda piaceva soltanto alle giovanissime

Lo scrittore è morto stanotte a Treviso

La lezione di Comisso

Era un provinciale cosmopolita: dopo aver viaggiato quasi tutto il mondo, scoprì che «non vi è paese più bello del Veneto» - Un autore minore, ma vivo, fervido, umoroso

Giovanni Comisso si è spento a Treviso, la stessa città in cui era nato. Aveva 74 anni e da 53 militava nel campo delle lettere. Giuseppe De Robertis, il grande critico fiorentino, gli rimproverava «*le belle partenze*» e diceva che la sua arte, a volte, sembrava «*senza radici*». Ma il giudizio ci pare ingeneroso, perché le radici di Comisso erano invece profonde e forse, proprio per questo, non dettero alberi grandi e rigogliosi, ma piante piccole dai frutti semplici e saporiti. Era infatti un terricolo che andava per acque, che sognava il mare, guardando però sempre alla terra. Una sua poesia giovanile ci dà la possibilità di capirlo meglio di tante altre opere:

«Che ora sarà?»
Il contadino guardò
l'ombra di un albero.
«Sono le dieci»
rispose.

In questi versi ci sono le certezze che Comisso nutrì per tutta la vita, attingendo alla sua terra felice, perché — anche se si qualificava «italiano errante per l'Italia» — era prima di tutto veneto e poi trevigiano. Da Treviso, una Venezia di terra ferma, propizia, in certi angoli remoti fra basse case e portici, che si specchiano sull'acqua lenta dei tanti canali che l'attraversano, ai felici abbandoni poetici, Comisso è partito sovente, anche per rimanere fedele ai consigli di G. A. Borgese che gli raccomandava di non cadere nel gusto di Goldoni e di non chiudersi nella cerchia limitata della provincia.

Invece, dopo aver viaggiato per il mondo, averlo descritto in pagine di giornale e in libri fortunati, egli ritrovava la sua felicità nella casa di Zero prima e di Treviso poi, dove si era spostato dopo la morte della madre.

Qui egli era, e si sentiva se stesso: anzi più il mondo gli diventava familiare, più lo vedeva piccolo, tanto da racchiuderlo nel fazzoletto di terra di un orto che gli dava le gioie alle quali aveva sempre aspirato: seguire il succedersi delle stagioni, scrutare gli uomini, uguali dappertutto, farsi coltivatore, commerciante, intenditore di vini.

Amava vivere in campagna perché era un provinciale, naturalmente come può esserlo un cosmopolita, un grande viaggiatore, che sa vedere le cose in trasparenza e fare tesoro della lezione appresa da tanti popoli diversi. «*Dopo aver girato il mondo* — disse una volta — *ad eccezione dell'America e dell'Australia, mi sono convinto che non vi è paese più completo e più bello del Veneto: completo dal punto geografico (...) e bello per la sua gente, che ha costumi, intelligenza e abitudini ammirevoli*».

Era perciò, se vogliamo, un minore, ma vivo, fervido, umoroso. E dire che era cresciuto alla lezione di D'Annunzio, che gli era stato vicino nell'impresa di Fiume, che in una prefazione si era vantato d'aver quasi ereditato la fiaccola dannunziana. Invece era rimasto immune, senza evidentemente averne ereditato il grande empito, dai vizi di D'Annunzio. Comisso non era fatto per l'enfasi, per la retorica: e ciò, fortunatamente, lo ha salvato dal destino degli epigoni minori.

E proprio da quell'esser «provinciale» gli veniva una sensualità malinconica, un estro aperto sulle apparenze fisiche del mondo, una contemplazione romantica della realtà. Anche la sua sintassi è rapida, sciolta, di tipo impressionista; la sua prosa, fatta di annotazioni avvicinate l'una all'altra, è animata da un ritmo lirico sempre misurato.

La sua vita era stata quella di un vagabondo, che tornava a casa, con la bisaccia colma di impressioni. Prima di scrivere, fece il libraio a Milano, quindi, si laureò a Pisa in legge, si spostò a Parigi come venditore di oggetti d'arte cinese. Del 1916 sono le sue prime poesie; poi è tentato dal giornalismo, fa l'inviato, si sposta in Africa, in Europa, nel Medio Oriente.

I suoi primi libri sono legati alla vita errabonda e alla passione per il mare. «*Gli uomini del mare*» e «*Giorni di guerra*», i suoi migliori e ancora validi, troveranno posto nella storia della nostra letteratura tra le due guerre. Nel 1932, con «*Capricci italiani*» vinse il Viareggio.

Negli ultimi anni era diventato una specie di monumento: festeggiato, intervistato, citato, Comisso si era fatto querulo, in lite con un mondo letterario che lo considerava ormai un classico mentre egli pretendeva l'attualità.

In realtà, se la sua ispirazione rifuggiva dai messaggi e dall'impegno del militante, egli rimaneva autore popolare, anche perché non aveva dimesso la sua vocazione alla felicità; e non aveva rinunciato a cogliere in ogni cosa una lezione di ottimismo, con quella grazia, la levità e la baldanza oggi divenute doti rare e forse addirittura ripudiate dagli accigliati e complicati narratori dell'industria culturale.

Edilio Antonelli

Lo scrittore Giovanni Comisso spentosi a Treviso

AUTOMOBILE CLUB TORINO

1969 1970

UNA COMPLETA ASSISTENZA A FAVORE DEGLI AUTOMOBILISTI

SOCCORSO STRADALE GRATUITO □ SCONTO SUI CARBURANTI E LUBRIFICANTI □ LOTTERIA SOCIALE MENSILE □ NOLEGGIO AUTOVETTURE FIAT 500 E 850 FAMILIARE □ SERVIZIO PERIZIE AUTO GRATUITE □ CONSULENZA LEGALE GRATUITA □ DIAGNOSI TECNICA AUTOMEZZI □ STAZIONE LAVAGGIO VETTURE □ STAZIONE INGRASSAGGIO E CAMBIO OLIO □ POLIZZA GRATUITA «FURTO» O «INFORTUNI» □ CREDITAUTO (Sovvenzioni per acquisto autoveicoli) □ ABBONAMENTO GRATUITO ALL'«AUTOMOBILE» E AL «NOTIZIARIO A. C. TORINO» □ SERVIZIO INFORMAZIONI TELEFONICHE 24 ORE SU 24 □ SCONTI PRESSO 200 DITTE □ RISARCIMENTO DANNI PER TRASPORTO INFORTUNATI □ ESERCIZI RACCOMANDATI (Autoriparatori, Elettrauto, Carrozzerie) □ ASSISTENZA TURISTICA E CAMBIO VALUTA □ CARNET DI ASSISTENZA ALL'ESTERO □ POLIZZE S.A.R.A. A PARTICOLARI CONDIZIONI □ ASSISTENZA LEGALE AUTOMOBILISTICA (A.L.A.) □ SCUOLA GUIDA PER FAMILIARI □ POSTEGGI VIGILATI □ ASSISTENZA SOCI SPORTIVI □ PUBBLICAZIONI OMAGGIO (Guida A.C.I. per Viaggiare o Guida d'Italia Michelin 1969 o «L'auto è femmina», a scelta)

Bastano pochi minuti per associarsi

★ TELEFONANDO AL 57.79
l'automobilista senza doversi recare agli uffici dell'Ente, riceverà a domicilio la tessera sociale e l'omaggio scelto. Il pagamento della quota associativa avverrà contrassegno.

★ COMPILANDO IL MODULO DI ADESIONE *e versando il relativo importo presso le Sedi e le Agenzie*
della CASSA DI RISPARMIO DI TORINO
dell'ISTITUTO BANCARIO S. PAOLO
del CREDITO ITALIANO
della BANCA MOBILIARE PIEMONTESE
della BANCA F.lli CERIANA
della BANCA POPOLARE DI NOVARA
della BANCA DI CAVOUR
l'automobilista riceverà a domicilio la tessera sociale e l'omaggio scelto

Gli automobilisti che desiderano essere informati circa i vantaggi e le agevolazioni loro derivanti dall'associazione all'A. C. Torino, sono invitati a telefonare al 57.79

CRONACA CITTADINA

Abolito lo prova d'ammissione

Al liceo classico senza esame

Primi commenti - «Era ormai il relitto di una vecchia struttura: la scuola che ha seguito i ragazzi per anni è in grado di giudicarli»

Qual è il parere dei docenti torinesi sulla abolizione dell'esame di ammissione dalla quinta ginnasio alla prima liceo classico? Com'è stato pubblicato, il provvedimento, proposto dal Consiglio superiore della Pubblica Istruzione, è stato approvato ieri dal ministro Sullo che ha firmato il decreto. Andrà pertanto in vigore a partire da quest'anno. Dopo il riconoscimento del diritto degli studenti di tenere assemblea durante le ore di lezione, rappresenta un nuovo passo avanti sulla strada della progettata riforma dell'intero sistema pedagogico.

Il prof. Aurelio Verra, preside del D'Azeglio: *«Il provvedimento appare ovvio e necessario. L'esame rappresentava un relitto di una vecchia e ingombrante struttura che costringeva la scuola a giungere a un assurdo "tour de force". Inoltre esso metteva i ragazzi del classico in una posizione di inferiorità rispetto agli studenti degli altri istituti che non dovevano superare questa barriera di passaggio. La scuola che li ha seguiti per cinque anni ha tutti gli elementi di giudizio necessari per conoscere a fondo i loro allievi senza bisogno di questo ultimo controllo che spesso era probante soltanto fino ad un certo punto».*

Ed ecco il parere del professor Giorgio Barbero, preside dell'Alfieri: *«Il mio giudizio è positivo. E' soltanto in prima liceo, durante lo svolgersi dell'anno, che gli alunni possono essere vagliati. L'esame di passaggio era inutile e non aveva ragione d'essere neanche giuridicamente, per analogia con lo Scientifico e con gli altri istituti medi superiori che hanno sviluppo in cinque anni di corso e nei quali non è previsto».*

Il preside incaricato del Gioberti, prof. Aldo Arcobio, ci ha detto: *«E' una innovazione molto importante e utile. In fondo gli alunni esaminati dai professori che li hanno conosciuti tutto l'anno possono trovare ostacoli, mentre esaminati da altri, sia pure da quelli che li riceveranno a scuola, possono essere imbarazzati e rendere meno di quello che avrebbero potuto rendere».*

Il ministro ha presentato al Consiglio superiore della Pubblica Istruzione anche la proposta di abolire gli esami di riparazione della terza media e un decreto legge per la riforma degli esami di maturità e abilitazione con la soppressione della sessione autunnale. Ha pure comunicato che intende rivedere la composizione dello stesso Consiglio con l'inclusione dei rappresentanti delle famiglie e dei docenti del settore tecnico e professionale che ancora non ne facevano parte.

Folla ai funerali di Carlo Salamano

I funerali di Carlo Salamano si sono svolti stamane alle 10 nella chiesa della Madonna degli Angeli in via Carlo Alberto. La salma è stata portata a spalla dai collaudatori della Fiat nella chiesa gremita di amici dello scomparso, estimatori, esponenti del mondo dell'arte. La Fiat era rappresentata dal dott. Umberto Agnelli con il vice direttore generale dott. Reis, l'ing. Fiorelli ed altri dirigenti. Folta la rappresentanza dei collaboratori del dipartimento esperienze e degli uffici tecnici Fiat.

Seguivano il feretro di Salamano la vedova, la figlia, una rappresentanza degli anziani Fiat, dei maestri del lavoro, dei giovani della Scuola Allievi Fiat.

Dopo la funzione, la salma è stata portata a Trana e sepolta nella tomba di famiglia.

Domani (dalle 10 alle 13) nuovo sciopero dei tram

Nuovo sciopero dei tranvieri nella mattinata di domani. Tram, autobus, filobus rientreranno in deposito alle 10, ma saranno fermi alle 13. Ancora una volta la fermata interesserà un'ora di punta, provocando grande disagio a lavoratori e studenti.

Domani l'agitazione dovrebbe estendersi anche alla Satti ed alla filoria Torino-Rivoli: il servizio verrebbe sospeso per l'intera giornata. Una decisione definitiva sarà presa al pomeriggio.

Cordoglio degli studenti per la morte di Palach

In memoria del giovane cecoslovacco Jan Palach, che a Praga si è bruciato vivo per protesta contro l'occupazione sovietica, la «Confederazione studentesca» lorinese ha promosso stamane la «giornata studentesca di cordoglio». Nel palazzo nuovo delle facoltà umanistiche, alla facoltà di Medicina ed in molti licei della città, sono stati affissi volantini e centinaia di studenti hanno messo sul bavero un nastrino nero

TEMPERATURA DI OGGI

MASSIMA +5,0
MINIMA —2,5

Il Bollettino meteorologico segnala inoltre: temperatura media (notturna) —0,9; ore 8 —2,2; press. 747,5; umidità 60 per cento. Cielo quasi sereno. Previsioni: poco nuvoloso sereno, temperatura stazionaria. Temperature a Cuneo: massima +9; minima —7,5; ore 8: —6,2.

Gli studenti chiedono il controllo della gestione

Università: stanotte occupati tutti i collegi

I giovani (tra cui 160 ragazze) hanno esteso l'agitazione ai cinque convitti - Una studentessa: «I genitori non si preoccupino, abbiamo il senso dell'autodisciplina, qui tutto è tranquillo»

Uno studente affigge al collegio femminile il manifesto dell'agitazione. Accanto, tra ospiti: Maria Luisa Nicolino, Paola Carotti e Judith Mamulu

Gli studenti hanno deciso stanotte di estendere l'occupazione ai cinque collegi universitari: via Maria Vittoria, corso Lione 44 e 34, via Bernardino Galliari e via Principe Amedeo. La dimostrazione, affermano i giovani, è stata attuata perchè il consiglio di amministrazione rifiuta di prendere in considerazione le loro richieste: 1) assegnazione di tutti i posti disponibili e mutamento dei criteri sinora seguiti per tali assegnazioni; 2) abolizione degli ammortamenti relativi agli stabili e destinazione delle quote alla costruzione di un nuovo collegio; 3) separazione del prezzo della stanza da quello della mensa e controllo degli studenti su quest'ultima; 4) tutti i controlli interni svolti dall'assemblea.

Stanotte in studentesse del collegio di via Maria Vittoria (165) e gli studenti (500) hanno avuto un colloquio con il prof. Favi, membro del consiglio di amministrazione. I giovani hanno deciso anche di occupare l'attuale direzione, le cui funzioni saranno svolte dall'assemblea.

Nel collegio femminile le ragazze hanno nominato commissioni di controllo nei vari piani per garantire l'ordine. A proposito dell'agitazione, stamane una studentessa ci ha detto: «I genitori non si preoccupino, abbiamo il senso dell'autodisciplina, qui tutto è tranquillo».

Come vivono in collegio

Collegio universitario femminile di via Maria Vittoria: una via di mezzo tra l'albergo di terza categoria e il convitto, con un'atmosfera provinciale e un sottile odore di cucina. Ospita 160 ragazze provenienti da ogni parte d'Italia, soprattutto dai centri minori del Piemonte. Le camere sono piccole, a uno o due letti, doccia interna, mobilio di legno chiaro, il dozzina e ovunque il disordine che contraddistingue le ragazze sole. Le ospiti personalizzano la loro «casa» per lo più con «quadri» alle pareti: passaggi in cartina e infusione di fogli da disegno con caricature. Topolino e Charlie Brown sono i «divi» preferiti. Al numero 110 c'è una progressista: vuol far sapere a chi entra in camera sua che è per la pace e la fratellanza universale e ha cartellato la sua porta di fiori, di occhi, di mani e piedi bianchi e neri.

Sono proprio tre amiche che acconsentono a ricevervi in questo momento di tensione, quando fare dichiarazioni, specie per chi ha borse di studio, potrebbe tradursi in qualche guaio.

Maria Luisa Nicolino 19 anni di Neoetto, Paola Carotti, 20 anni, di Cuneo e Judith Mamulu, 22 anni, di Monrovia il collegio da due anni. Frequentano tutte la facoltà di Medicina e Judith si specializzerà in ginecologia.

«A Monrovia, dove vive con la mamma professoressa (l'università e con due fratelli e due sorelle, c'è un gran bisogno di ginecologi. Siamo in sette a Torino a studiare medicina per poi tornare in patria e lavorare nell'ospedale istituito proprio alla città di Torino». Judith è una ragazza molto bella, semplice nel vestire, reticente nel confessarsi.

Come si svolge la vita nel collegio? Risponde Maria Luisa, che è una delle ospiti a pagamento (380 mila lire l'anno): «Godiamo della massima libertà, come se fossimo in pensione, con qualche piccola limitazione».

Quale? «Gli amici, uomini e donne, si ricevono solo in "parlatorio" e "sala di conversazione", come preferite chiamarla. E ci vuole un foglio con la firma dell'interessata che "garantisce" per il forestiero. Per il resto siamo libere di andare e venire dalle 7 alle 3 di notte».

I genitori che dicono? Salta su Paola come punta sul vivo: «Ma se i nostri genitori non si fidassero di noi non ci avrebbero messo qui, no? Sappiamo autocontrollarci». «La sveglia è all'ora che vogliamo — continua Maria Luisa —. Colazione e pasti a orari fissi ma con una certa tolleranza».

Del vitto parlano con indifferenza: sembra che sia abbastanza buono, ma, evidentemente, le nostre interlocutrici non indulgono ai piaceri della gola. Se escono è sempre per andare a scuola o per commissioni. La vita della comunità si svolge soprattutto nella sala giochi dove c'è ping-pong, giradischi e biblioteca. Ne parlano con foga come di un club divertente. Chiediamo di visitarlo: è un locale triste, seminterrato, con banchi, sedie e tecnigrafo, quasi un'aula. «Di sera, quando è pieno di gente diventa allegro» — si affrettano a spiegare di fronte alla nostra perplessità.

A volte si tiene assemblea per organizzare una gita o un ballo tra collegi universitari. L'ultimo all'Arlecchino è riuscito il 16 dicembre, ma solo Paola vi ha partecipato. «E poi c'è un altro obbligo — spiega Maria Luisa —: il medico. Di visita una volta ogni due mesi ed è giusto, in un collegio. Ma per lo più si tratta di un controllo pro forma, non durerà».

Morente lo sfruttatore sorpreso dal rivale

Il feritore (che è ancora in fuga) per mesi gli ha dato la caccia

Lucia Mele ha denunciato alla polizia Cosimo Passariello

La «Stampa» prosegue le indagini sulla sanguinosa lite avvenuta a mezzanotte tra due parlamentari che si contendevano una prostituta di 28 anni, Lucia Mele. Si cerca l'uomo che ha ridotto in fin di vita il rivale con due tremende coltellate. Si chiama Cosimo Passariello ed ha 30 anni. Per mesi ha dato la caccia a Luigi Garofalo, 33 anni, che era fuggito da Milano in compagnia della sua «protetta».

Al primi di gennaio Cosimo Passariello ha scoperto che la coppia si nascondeva a Torino, è piombato in città e si è stabilito all'albergo Olimpia dieci giorni ormai. Giorno e notte ha cercato le tracce dei fuggiaschi e ieri sera ha sorpreso il rivale in via Urbano Rattazzi.

Portava con sé un coltello da cucina con la lama lunga 25 centimetri. Ha deciso di colpire deciso a uccidere: ha squarciato l'addome di Luigi Garofalo, l'ha anche ferito al collo. Ora il giovane è morente al San Giovanni dove, a mezzanotte, l'ha portato un autoconobilista che si è fermato sulla via.

Il ferito non era in grado di parlare e per due ore la polizia ha brancolato nel buio. Era stato ritrovato il coltello sul luogo dell'aggressione, ma niente di più. E' stata Lucia Mele a parlare. Quando si è resa conto che l'innamorato era tra la vita e la morte, non ha avuto esitazioni ed ha accusato Cosimo Passariello.

E' probabile però che il mancato omicida sia riuscito ad allontanarsi indisturbato

I lettori ci scrivono

Il dramma dei manicomi

Il prof. Franchi ci scrive da Roma:

«Vedo su "Stampa Sera" la documentazione fotografica sui manicomi, leggo su "La Stampa" del 18 c.m. l'articolo "Il Lager della sezione 12" che prosegue la polemica. Mi compiaccio con i tempi nuovi che consentano di guardare dentro gli ospedali psichiatrici.

«Però, quante e quante volte in questi ultimi anni si è tentato di richiamare l'attenzione delle Autorità preposte e quella della popolazione sulle precarissime condizioni e situazioni dei ricoverati negli ospedali psichiatrici ed in particolare su quelle di via Giulio?!

«Io stesso, 3 anni or sono, il giorno di Pasqua accompagnai l'allora assessore all'Igiene della Provincia prof. Dellepiane a visitare via Giulio: le nostre dichiarazioni vennero riportate da "La Stampa", che cominciò a parlare della "vergogna di via Giulio". E poi? E poi nulla.

«Ancora recentissimamente — rispondendo alle dichiarazioni programmatiche del nuovo sindaco — richiamai l'attenzione del Consiglio comunale sulla urgenza di provvedere nei confronti delle ricoverate di via Giulio. Ma tutto cadde fra l'indifferenza generale. Chi, come me, vive da 20 anni nell'ambito degli ospedali psichiatrici torinesi (sono competente per la dermatologia) conosce profondamente la situazione ed auspica che nuovi edifici, nuovi ambienti di soggiorno e di cura vengano approntati per quei pazienti».

Prof. Filippo Franchi

ECHI DI CRONACA

Doposcuola

Gli studenti delle Scuole Medie pubbliche sono guidati nello studio delle varie materie. Facilitazioni. Istituto «Studium», piazza Statuto 2 bis, telef. 546.330, 543.720.

In 10 ore con 10 dita

tutti dattilografi senza guardare la tastiera. Metodo sulee ritmo insegnamo personale unico in Torino solo presso Scuola Ferrara Complometer, piazza Carlo Felice 80, Torino, tel. 514.270.

Liquidazione totale

di tutti gli articoli sportivi per cessazione di attività, prezzi veramente eccezionali con sconti sino al 60%. Covolo Sport, corso Giulio Cesare 157.

Porte pieghevoli Divisette Via Bagetti 25

(angolo corso Francia 21). Tipi di lusso in tessuti plastificati, stoffe, velluti pregiati, legni. Tipo speciale per tinello cucinino, anche tipi economici. Telefoni 761.471 - 745.121.

La TV non funziona? Telef. 251.677 - 296.949

877.575, la Or.Te.S. Bertuzzi e Org. Subito» mette in prestito un TV portatile. Servizio anche diurno e serale.

Mobilificio Orap 20 rate

Guardaroba speciali in teak poliester 4 porte rialzo L. 86.000, camere ultimi modelli, soggiorni, librerie, salotti, cucine ecc. Prezzi vantaggiosi, qualità garantita. Via Garibaldi 9 nel cortile.

Tappezzeria in carta Applicatela da Voi

acquistandola direttamente dalla Fabbrica, via Madama Cristina 125, che vi offre un vastissimo assortimento di prezzi migliori con le istruzioni.

Operatori I.B.M.

Programmatori su elaboratori elettronici della serie 360 I.B.M. Ai pochi mesi di studio, a contatto con insegnanti altamente qualificati, e con mezzi tecnici alla «avanguardia» nel settore della elaborazione dei dati, potrete qualificarvi in una professione molto richiesta. Nuovi corsi serali con prossimo inizio. Le iscrizioni sono aperte presso l'Istituto Maria Vittoria, piazza Vittorio Veneto 13. Telefoni: 838.968 - 880.870.

Programmatori

Martedì 21 inizio corsi Programmatori elettronici su G.E. 115 e Operatori meccanografici. Lo orario continuato Perforatrici IBM e General Electric. Via Po 3, telefono 547.573.

Sipariette porte pieghevoli v. Campana 15 t. 650:571

in simipelle, resine, stoffe, legni. Tipi speciali per cucinini lavabili tenuta colori. Unici a costruire novità mese marzo.

COMUNICATO

E' ARRIVATA LA VERA OCCASIONE CHE ATTENDEVATE

ULTIMI 4 GIORNI IN

Via Garibaldi 8

A 15 MT. DA VIA XX SETTEMBRE

una nota pellicceria, per necessità economiche, vende tutte le sue giacenze di pellicce pregiate e di alta classe, a prezzi strabilianti, con

SCONTI FINO AL 70%

Grande assortimento di leopardi - ocelot - visoni - persiani - castori - castorini - lontre - boleri - giacche di visone - colli - ecc.

RICORDATE!

Via Garibaldi 8

A 15 MT. DA VIA XX SETTEMBRE

Orario di vendita: 10-12,30 - 15,30-19,30

N.B. - Ogni capo confezionato è munito di certificato di garanzia.

La Direzione

FERNANDO e MICHELE
parrucchieri per signora
NUOVO SALONE
PIAZZA SOLFERINO 20
ARREDATO
TELEFONO 51.34.18

Vidor CASHMERE SHOP

E' INIZIATA CON SUCCESSO LA TRADIZIONALE

VENDITA DI SALDI

PER FINE STAGIONE DI MAGLIERIA IN CASHMERE, LAMB'S WOOL, VICUNA, CAMEL e MOHAIR

con sconti sino al 50%

VIA ROMA, 338 - TEL. 547.654

CONCEDIAMO IMMEDIATAMENTE
PRESTITI
a dipendenti grandi aziende, a proprietari auto ed alloggi anche su ipotecati - CELERITÀ RISERVATEZZA
FINANZIARIA FID
Via Carmelo, 19 ang. c.so Siccardi - Torino - Tel. 542934 - 535446

CONVOGLIATORI E CONTENITORI PER SGOMBRO SPAZZATURE

BREVETTATO

Costruiti in osservanza alle disposizioni dell'art. 137 Reg. d'Igiene - Risolvono tutti i casi con semplice piazzamento - Senza rincalzi - Qualità GARANZIA DI MASSIMA DURATA

Costruito dalla: O.TO.CAR.
VIA UNITA' D'ITALIA 11
GRUGLIASCO - TEL. 320.498

TORINO ESPOSIZIONI
(dalle ore 21)

9° CONCORSO IPPICO INTERNAZIONALE DI TORINO

Finale del Gran Premio Fiat
(al vincitore una "850 Special")

biglietti in vendita presso La Stampa, La Gazzetta del Popolo e Torino Esposizioni

locali riscaldati

CRONACA CITTADINA

La montagna di CONDOVE sta diventando selvaggia

Bigliasco: in pochi anni sono partite 200 persone

Un paese con dieci abitanti

La montagna di Condove sta diventando selvaggia ed ostile. Lo spopolamento ha raggiunto cifre altissime e le pittoresche frazioni delle valli, un tempo fiorenti e popolate zone agricole, appaiono ora deserte, come colpite da un inesorabile morbo. Il centro industriale della valle di Susa, con il suo entroterra montano di 7123 ettari, è il più vasto comune della zona. Le sue valli sono cosparse di decine e decine di borgate raggiungibili in buona parte con le strade carrozzabili recentemente costruite. Ma le strade non servono più a nessuno. Erbacce ed ortiche hanno invaso le vigne, le case cadono a pezzi. I pochi rimasti conducono una grama esistenza, si deve lottare per sopravvivere: i pascoli sono tornati incolti, la montagna ridiventa selvaggia spingendo gli uomini in pianura.

Su 52 borgate del Condovese, soltanto due resistono ancora allo spopolamento, Mocchie e Laietto, altrove l'esodo è impressionante. Ovunque le stesse parole: la montagna è diventata ostile, falchi e volpi spesso depredano i già miseri pollai. In qualche posto non è ancora arrivata la luce elettrica, all'illuminazione si provvede con i lumi a petrolio, come cent'anni fa. I giovani cercano condizioni di vita migliore al piano; nelle borgate, sempre più desolate, rimangono soltanto gli anziani ed i vecchi e pochi bambini i quali nelle serate limpide guardano affascinati giù, oltre la valle, le luci di Torino, una sorta di miraggio che sembra irraggiungibile.

Una veduta di Bigliasco: un tempo vi abitavano quaranta famiglie, oltre 200 persone, ora sono rimaste dieci persone in tutto

«Me ne vado anch'io»

Aida Rocci, 20 anni, della borgata Dravogna: «In tutta la zona siamo rimaste solo due ragazze giovani. L'unico divertimento sono le chiacchiere delle serate d'inverno. Me ne andrò anch'io, spero di potermi sistemare al piano»

Ovunque desolazione e spopolamento, la montagna di Condove sta cambiando volto, ridiventa aspra e selvaggia, inospitale. Gli ultimi abitanti vivono come cento anni fa, per loro il tempo sembra si sia fermato. Dove un tempo si producevano formaggi, latte, castagne, patate, legname, formaggi, segala, si allevava bestiame di prima qualità, adesso c'è abbandono quasi totale.

Il lento ma inesorabile dissanguamento dei paesi è incominciato con l'avvento dell'industrializzazione, le officine Moncenisio di Condove sono diventate la mèta di chi scende al piano: lassù la vita è diventata troppo dura, si fatica molto a mantenere una famiglia. Nel 1871 Frassinere con le sue borgate contava quasi cinquemila abitanti, nel 1936 erano scesi a 1914, nel 1961 a 530, all'inizio di quest'anno vi sono soltanto 156 persone. Il fenomeno della migrazione continua, e le fredde cifre delle statistiche non tengono conto della vita grama che conducono i superstiti, coloro che ancora resistono al miraggio della pianura.

Livio Gagnor, titolare del-l'unico negozio di Frassinere, dice: *«I più giovani si sono trasferiti al piano con la famiglia, i vecchi rimangono fin che hanno la possibilità di fare qualcosa e di tirare avanti con la misera pensione di 13 mila lire al mese. La terra non rende più e rimane in abbandono»*.

Una volta la settimana, il mercoledì, i meno anziani scendono al mercato di Condove. A dorso di mulo o con la corriera vanno a vendere i miseri frutti di grandi fatiche: uova, burro, formaggi, patate, qualche pecora. E' tutto quello che rimane loro per vivere. La dura esistenza li ha precocemente invecchiati, le donne sfioriscono anzitempo, i bambini si guardano intorno con grandi occhi stupiti, sono sempre di meno. L'inverno le borgate più distanti restano isolate dalla neve.

Malfiotto, a 1350 metri di altitudine. Son rimaste dodici persone, le case cadono sgretolate e vi nidificano i corvi, la chiesa è in rovina.

«Una volta la settimana — racconta Luigi Vair, 42 anni — *scendono a Borgone con la gerla a spalle per i rifornimenti. Quattro ore di cammino, tre andata e ritorno, lungo una ripida mulattiera, con la neve che arriva sino alle ginocchia»*. Un tempo, non molti anni fa, Malfiotto aveva oltre 300 abitanti ed era un importante centro di allevamento bovino.

Frassinere, Airasse, Grange, Rocca, Molletta, Prato del Rio, Camporossetto, Volpi, Muni, Valgravio: la vita scorre ovunque uguale, senza speranza, come in decine di altri paesi. La natura prende il sopravvento, i pochi che rimangono si rassegnano. La solitudine è sempre più marcata, quando arriva il prete e si accoglie la Messa nella cappella è quasi un avvenimento. A Rocca gli alunni della scuola elementare sono tre, a Frassinere da un anno non vi è più la parrocchia.

Quasi tutte le più grosse borgate sono ora collegate a Condove con la strada carrozzabile, ma è troppo tardi. Lo spopolamento è quasi completo, centinaia di abitazioni stanno cadendo in rovina, dove si son costruite strade, acquedotti, impianti elettrici, regna la desolazione.

Sono rimasti in 4, tutti anziani

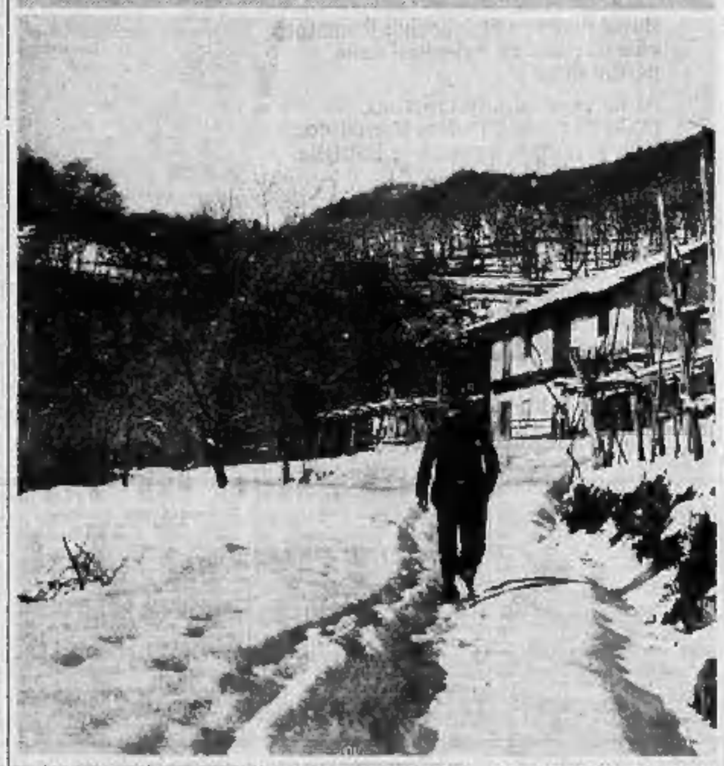

Borgata Magnolatto, a due chilometri appena da Condove, 500 metri di altitudine. Negli anni addietro vi abitavano trenta persone, ora sono solo più in quattro, tutti anziani. Alcune case sono crollate. Tengono compagnia ai superstiti tre capre, altrettanti gatti e un cane

Si lotta per sopravvivere

Bigliasco, 1150 metri di altitudine, a pochi chilometri da Condove. Non molti anni fa il paese era abitato da 60 famiglie, oltre 200 abitanti, ora son rimasti cinque nuclei, dieci persone in tutto, con due soli giovani. Filippo Moletto, 58 anni, e Domenico Listello, 36 anni, dicono: *«La strada è arrivata troppo tardi, i pascoli non sono più quelli di una volta e per allevare alcune mucche dobbiamo comperare il fieno in pianura. Si lotta per poter sopravvivere»*.

Poco più in alto, a Bravogna, parla Ubaldo Rocci, 60 anni: *«Siamo ancora tre famiglie, in tutto otto persone, mentre una volta la nostra borgata aveva 70 abitanti. Si vive con i miseri proventi della terra, qualche gallina, un paio di mucche, patate. Siamo senza elettricità, alla sera ci fa luce un lume a petrolio. A Rocca, invece, tremanto metri più avanti, hanno l'impianto elettrico»*.

Nonostante la strada, questi villaggi durante la brutta stagione sono raggiungibili soltanto a piedi dalla provinciale per Frassinere.

Filippo Moletto e Domenico Listello, due dei dieci abitanti di Bigliasco: vivono con i proventi di pochi e magri pascoli

Stamane a Madonna di Campagna

Bimbo di sei anni chiama i pompieri: «Sono ferito, ho fame»

Il piccolo era solo in casa - I vigili gli hanno portato due brioches e lo hanno medicato

Fernando Iolce ha soltanto sei anni, ma è un bambino in gamba, abituato a cavarsela da solo. Raramente corre a piangere dalla mamma: preferisce arrangiarsi. Abita alla Madonna di Campagna, in via Brusa 50. Il papà è falegname, la madre lavora ad ore presso una famiglia. Fernando va a scuola di pomeriggio e la mattina resta solo in casa. E' molto giudizioso e gli è anche stato affidato il compito di accompagnare il fratellino minore, Roberto, di 2 anni e mezzo, all'asilo.

Stamattina però le cose non sono andate lisce. Robertino ha fatto i capricci. Gli a colazione voleva giocherellare con un coltello e, per togliergliello di mano, Fernando si era ferito ad un dito. Accompagnato il fratello all'asilo è tornato a casa.

Il dito gli faceva male, ha pensato a lungo che cosa fare. Raggiungere i genitori era difficile, così ha deciso di chiamare i vigili del fuoco. Il numero telefonico era bene in vista ed il bambino è salito su una sedia ed ha chiamato.

«Sono Fernando Iolce ed abito in via Brusa 50 — ha detto al capitano Nello Palandri che aveva risposto all'apparecchio —. *Ho sei anni, mi sono fatto male ad un dito e ho fame»*. Palandri l'ha rassicurato e gli ha chiesto come si era ferito: *«Niente di grave* — ha risposto calmo il bambino —. *Ho soprattutto fame»*.

Fernando Iolce, 6 anni, viene medicato al dito da un pompiere

Pochi minuti dopo bussava alla porta il vigile Nicola Bochicchio. Aveva con sé due «brioches», alcool e cerotti. Fernando Iolce si è lasciato medicare tranquillo, poi ha mangiato felice. Quando il vigile se n'è andato, ha detto ringraziando: *«E non ti preoccupi, alla casa ed a mio fratello ci badi io»*.

SPETTACOLI IN PROVINCIA

AVIGLIANA
CORSO: «Strega in paradiso» con K. Novak, J. Stewart.

BARDONECCHIA
Sabrina: «La spia che non fece ritorno» con D. Mc Callum, M. Green.

BEINASCO
ITALIA: «Wichitaw ora zero», in tecnicolor.

CASELLE
ITALIA: «Fathom, bella e intrepida spia».

CIRIE'
CHIERESE: «K O, va a uccidi» con L. Lave.
SPLENDOR: «Assegni segreti servizio» con J. Hill, A. Infica.

CHIVASSO
CINECITTA': «Vincitori e vinti» con S. Tracy, M. Dietrich.
POLITEAMA: «Goldface, il fantastico superuomo» con R. Anthony.

CIRIE'
CATALANO: «La tigre in corpo» con R. Lana, C. Jones.
ITALIA: «Yuri Bro».

CUORGNE'
PERONA: «Daniele Boone» con F. Parker, P. Star.

IVREA
POLITEAMA: «L'uomo che valeva miliardi», I. Stafford, B. Pellegrin.
SIRIO: «Attacco alla costa di ferro» con Lloyd Bridge.
SPLENDOR: «L'ultimo colpo in canna» con G. Ford, A. Kennedy.

LANZO
NUOVO: «I redivivi».

ORBASSANO
MODERNO: «La ragazza e il generale», con Virna Lisi, R. Steiger.

PINEROLO
ITALIA: «Le mille ed undicesima ora» con J. Garner, E. Rehi.
NUOVO: «Un lungo allarme per mezzo», D. Hennings e J. Rockey.
HOLLYWOOD: «La signora nel camino» con F. Sinatra e R. Welch.

RIVAROLO
ITALIA: «E la donna creò l'amore» con I. Villard, G. Dorsay.

RIVOLI
CARNINO: «Tutto sul rosso» con G. Mitchell.
NUOVO: «Ci divertiamo da matti».

S. AMBROGIO
AMBROSIANO: «Relazioni proibite» con G. Riemarand, S. Prawitz.

SESTRIERE
FRAITEVE: «Inguaio sulla città» con G. Rissin, R. Johnson.

SETTIMO
GARIBALDI: «Un amico sopra l'inferno» con T. Morgan, S. Kendall.
MODERNO: «Congiura di spie».

Volpiano: tredicenne esce per andare al cine e non torna più a casa

Carabinieri e polizia ricercano un ragazzo di Volpiano uscito di casa domenica per andare al cinema e scomparso. E' il tredicenne Claudio Forno, abitante in via Garibaldi 13 con i genitori e una sorellina. E' alto un metro e 78, ha i capelli e gli occhi castani, indossa pantaloni a quadri marrone, un maglione azzurro sunquat un a giacca a quadri. E' privo di documenti.

La medaglia ufficiale dell'AIUS per l'Apollo 8

RICONOSCIMENTO INTERNAZIONALE PER I TRE COSMONAUTI AMERICANI

WASHINGTON, gennaio

Continuano i trionfi per Borman, Lovell e Anders, i tre coraggiosi astronauti americani che per primi nella storia dell'umanità hanno guidato un veicolo spaziale nella circumnavigazione della Luna. Dopo la grandiosa parata con la quale sono stati accolti nei giorni scorsi a New York, un importante riconoscimento internazionale verrà loro attribuito nei prossimi giorni nel corso di una solenne cerimonia che si svolgerà a Washington. Il presidente della Associazione Internazionale Uomo nello Spazio, prof. Antonio Ambrosini, consegnerà loro in forma ufficiale una medaglia d'oro appositamente coniata dall'Associazione per ricordare la loro storica impresa e interpretare l'ammirazione di tutti i Paesi del mondo per i fantastici traguardi raggiunti dall'Apollo 8.

Alla solenne cerimonia presenzieranno autorità diplomatiche e politiche, esponenti del governo americano e della NASA, l'ente aerospaziale americano. Un'analoga cerimonia si svolse tempo fa all'Ambasciata d'Italia a Washington, quando fu consegnato a un altro immenso astronauta, Walter Schirra, una medaglia di riconoscimento per le sue imprese spaziali.

La medaglia ufficiale in onore del valoroso equipaggio dell'Apollo 8 riproduce sul verso un'immagine che tutto il mondo ha potuto ammirare con commosso interesse attraverso le telecamere installate sulla capsula spaziale: quella della Terra ritratta dall'infinità dello spazio dal suo satellite naturale. Questa suggestiva immagine, con la riproduzione della capsula Apollo 8, è completata dalla storica data dell'impresa spaziale: 21-27 dicembre 1968. Il diritto della medaglia riproduce invece i profili di Borman, Lovell e Anders con i loro nomi incisi nell'oro.

L'importante medaglia, in diversi formati, sarà disponibile in limitatissima quantità anche per il pubblico ed è significativo che anche di questa emissione ufficiale, come di molte altre, sia stata affidata a un'organizzazione italiana, la Numismatica Italiana, la distribuzione in tutto il mondo attraverso gli istituti bancari, che ne accetteranno le prenotazioni limitatamente alla disponibilità.

A quanto risulta, il contingente riservato al nostro Paese è limitato e gli ordini verranno evasi con un criterio rigorosamente cronologico, in base alla data delle prenotazioni. I formati della medaglia, in oro 900/1000, sono cinque, rispettivamente da grammi 3.5, 7, 10.5, 17.5, e 35. Le serie complessive a disposizione del pubblico in tutto il mondo sono soltanto 3000.

L'avere affidato alla Numismatica Italiana (che ha sede a Milano in via Rossini 4), il compito di curare la distribuzione internazionale di questa emissione ufficiale conferma l'altissimo prestigio raggiunto dall'Italia in questo campo; prestigio confermato in questi ultimi anni dagli incarichi ricevuti da parte di Paesi e organizzazioni stranieri per la emissione di monete a corso legale, come quelle della Etiopia, della Somalia, della Tunisia e della Colombia e la creazione di medaglie auree ufficiali, come quella delle recenti olimpiadi messicane.

I NEGOZI DELLA CORTESIA

ABBIGLIAMENTO
ELLE (A. Fantaccini, misure dal 46 al 56) - Via Accademia delle Scienze 8

ARTICOLI REGALO
LA TORINESE PROFUMI: Via Doria 9, telefono 510.938

ARTICOLI SPORT
MELANI Sport: Via Cavour 8 ang. via Lagrange

CALZATURE
RAITERI Calzature: Via Vanchiglia 38, tel. 81 314

CUCINE GAS
Soc. GASISTI: V. XX Sett. 46 (di fronte al GAS)

ELETTRODOMESTICI - RADIO - TV
AGLIETTA: Corso Casale 75, telefono 81.775
Fratelli LOTTI: Via Mazzini 8

FILATELIA
FALPONE (Perito): Via C. Alberto 30, t. [illegible]

LETTI E FERRI BATTUTI
A. MURRI: Via Lodi 17 a, telefono 287.638

MAGLIERIE
SETTE MOBRA: Via Corte d'Appello 18 (fronte Tribunale)
VIDOR CASHMERE shop: Via Roma 338

MOBILI
S. DOMENICO: Via Milano ang. v. S. Domenico 6

PELLETTERIE
FIORI LUIGI: Via Pò 3

PELLICCERIE
F.lli GIORGI: Via S. Franc. da Paola 18, t. 535.820
Corso Vittorio Emanuele 18, tel. 655.173

PIANOFORTI
CHIAPPO, Piazza V. Veneto 18, telefono [illegible]

PIZZI - RICAMI
PONTE DEI PIZZI: Via delle Orfane 2, t. 542.543

PROFUMERIE - PARRUCCHE
CASA DELLA PARRUCCA - Sede via Carnia 25, telefoni 532.353 - 532.395, filiale Via Cavour 5, telefono 534.331.
LA PARISIENNE: Via T. Rossi ang. via Roma
LA TORINESE PROFUMI: Via Doria 9, t. 510.938

PELLICCERIA F.lli GIORGI
TRADIZIONALE LIQUIDAZIONE
DI TUTTI I MANTELLI CONFEZIONATI
A PREZZI INCREDIBILMENTE ECCEZIONALI
Via S. Francesco da Paola 18 (p. terreno), tel. 535.823 - Torino
Corso Vittorio Emanuele 18, tel. 655.173 - Torino
Via Cavour 3, tel. 25.80 - Vercelli

GRANDE LIQUIDAZIONE DISCHI
ASTORI VIA NIZZA, 5 TORINO
33 Giri L. 1000
45 Giri L. 150

SALONE DE
LA STAMPA
LIBRERIA CONCESSIONARIA
dell'Istituto Poligrafico dello Stato
Via Roma, 80 Telefono 517.958
È in vendita
LA DIVINA COMMEDIA
Con questa edizione
L'ISTITUTO POLIGRAFICO DELLO STATO
ha inteso celebrare il Settimo Centenario della nascita di Dante Alighieri. Testo e sommario curati da Luigi Pistrobono. Miniature scelte e commentate da Sergio Samek Ludovici.
Edizione di lusso in tre volumi di mille esemplari numerati, rilegati in tutta pelle con custodia in tela e seta, stampati su carta speciale filigranata nel formato 28 x 42 di pagine 490 di testo e 100 tavole con 128 miniature a colori tratte dai tre famosi codici: Giraldi, Marciano e Yates Thompson.
Lire 250.000
Prenotarsi presso « LA STAMPA » concessionaria
DELL'ISTITUTO POLIGRAFICO DELLO STATO
Libreria dello Stato

Annunci economici

Questi avvisi potranno essere ritirati a:

TORINO	Via Roma 80, Salone de « La Stampa » Via Marenco 32
MILANO	Via Cerva 33 Galleria Passarella 2
ROMA	Via Po 12 L.go dei Tritone 155
GENOVA	Via 12 Ottobre 196 r Port. Accademia 17 r Via Roma 40 r
BOLOGNA	Via Ricasoli 28
PADOVA	Riv. Ponti Romani 58
BOLZANO	Via Perathoner 20
TRENTO	Piazza Lodron 1
NAPOLI	Via Roma 146

oltrechè presso tutti i corrispondenti della Elas Kompass Pubblicità S.p.A.

Coloro che vorranno usufruire in loro vicinanza per corrispondenza possono scrivere a: Elas Kompass Pubblicità, via Marenco 32 - 10125 Torino, inviando l'importo per taglio prestito o assegno bancario mediante versamento sul conto corrente postale 3/24009 di Milano.

Il prezzo di queste inserzioni deve essere corrisposto anticipatamente alla Elas Kompass Pubblicità S.p.A. *(Via Roma 80 e Via Marenco 32, Torino) per contanti o taglio o mediante versamento sul conto corrente postale 3/24009 Milano. Esso risulta dal prodotto del numero delle parole (minimo dieci, adoperando quelle artificialmente composte) per la tariffa della Rubrica allegata all'annuncio, con l'aggiunta delle imposte in ragione del 4% globale.*

Il prezzi delle rubriche « di L. 10 per parola, in sole rubriche « Domande di lavoro » e « Domande d'impiego » L. 25 per parola.

E' ammessa l'inclusione nel testo di una sola parola in carattere maiuscolo (oltre a quella iniziale) e sarà computata per tre parole.

Avvisi composti in tariffa doppia.

Per inserzioni in data fissa aumento del 100%.

Per ogni avviso disposto due volte su « La Stampa » (o « Stampa Sera » dei lunedì) è compreso una ripetizione gratuita in « Stampa Sera » edizione pomeridiana.

Non sono ammessi annunci che contengano richieste di denaro a francobolli.

Coloro che desiderano rimanere ignoti ai lettori possono utilizzare il nostro servizio casella appuntamento al solo costo dell'avviso in cifra e Scrivere Elas Kompass Pubblicità S. ... Torino », *computato per sei parole, in tal caso all'importo dell'intero annuncio deve essere aggiunto il solo della cassetta in lire 500 per decade, ed un rimborso di lire 500 per le spese di recapito della corrispondenza a coloro che non possono eseguire il ritiro presso i nostri uffici.*

La Elas Kompass Pubblicità S.p.A. *in base al capitolato di concessione di esercizio del cassellario privato, è considerata a tutti gli effetti « unica destinataria della corrispondenza » indirizzata alle cassette.*

Essa ha quindi il diritto di verificare le lettere e di manomettere soltanto quelle strettamente inerenti agli annunci, non tollerando ogni altra forma di corrispondenza, stampati, circolari o lettere di propaganda.

Tutte le lettere indirizzate alle cassette debbono essere inviate per posta e saranno respinte se cadenze o raccomandate.

Per uno speciale accordo intervenuto con l'ISTITUTO BANCARIO SAN PAOLO DI TORINO e con la CASSA DI RISPARMIO DI TORINO gli avvisi possono essere ordinati — nelle ore di sportello — presso tutte le Sedi e Dipendenze di queste Banche esistenti in Italia.

① Commerciali

LIQUIDANSI 25 litri 15 frese lamatrici presse lamitrice seghetti. Telefonare 287-918.

OCCASIONE vendo escavatore Simit 400. Telefonare 380-048.

PONTE per tutti i liquidi ed applicazioni Poli. Via Munipievo 226, telef. 333-597. O361

RIKEMAT, Grugliasco 30, tel. 750-080 liquida macchinari vari attrezzature officina meccanica. 14278

② Artigianato

DECORATORE eseguo lineggiature tappezzerie rinchiusura pellicoli lavori rapidi. Tel. 878-815.

DECORAZIONI perfettissime veloci rapidamente lavabile 13.000, tappezzerie comprese 20.000. Telefonare 353-293. 15101

VOLETE rinnovare vostro appartamento provvedivi oberli esecuzione rapida. Telefonare 657-258.

③ Capitali - Società Rilievi - Cessioni

A.A.A.A.A. A.A.A.A.A. A.A.A.A.A. ACCORDIAMO prestiti immediatamente a proprietari auto ed alloggi anche se ipotecati. Nessuna spesa anticipata. Nessuna informazione. Rivolgersi personali a dipendenti grandi aziende professionisti, artigiani, Massima riservatezza. FINANZIARIA FID - Sede Centrale, via Cernaia 18 (angolo corso Siccardi). Telefonare 542-834, 510-445.

A.A.A.A.A.A.A. FIDAUTO via Pomba 29 (angolo via Giulio) regaliamo denaro a tutti sulla fiducia. Autovetture-taxi immediate presentando documenti auto. Nessuna formalità ed incasso immediato. Riservatezza assoluta. Tel. 545.939.

A.A.A.A.A.A. PRESTITI a tutti anche senza garanzia, richiesta da L. 100.000 a L. 50.000.000, tasso 8% annuo. Rapidità, riservatezza. Semplificar 17. Tel. 594-780.

A.A.A. AVETE bisogno di prestiti, di autovetture(oi alle migliori condizioni, rateizzabili, rivolgetevi Ditta Santa Teresa 7, tel. 540.879.

ALBERGO rinomato, sauri ed esercizio completo, con stupenda veduta panoramica su lago, grandi terrazzi, camere, sale danzare, attrezzature complete, lasciandolo, vendesi. Eventualmente cedesi solo l'esercizio. Telefonare 341-827 ore ufficio. 14030

CARTOLIBRERIA ingrosso carta fronte, notevole reddito elevato cedesi 8.000.000. Truglia, corso Regina 168. O505

CENTRALISSIMO negozio giocattoli scientifici avviamento ventennale cedesi con.venientissimo. Telefonare 543-700. 15620

CONFEZIONI fantasmini centrallissimo reddito annuo 8.000.000 cedesi. Truglia, corso Regina 168.

MOBILI arredamenti avviabilissimo, immediate vendesi. Torino, Lascaris. Scrivere: « Elas-Kompass Pubblicità 1503 — 10100 Torino ».

PORCELLANE laboratorio artistico-nale con forno cedesi. Tel. 818-006 ore ufficio. 300161

PRESTITI casa finanziaria 50.000 in su, Corso V. Umberto 4 Torino. Telefonare 538-960, 534-290.

QUOTATA azienda artigiana meccanica precisione clientela acclimatata affezionata, possibilità incrementare a media industria, cause salute gravissime cedesi conveniente. Telefonare 543-700. 15620

CONFEZIONI fantasmini centrallissimo reddito annuo 8.000.000 cedesi. Truglia, corso Regina 168. O505

RIVENDITA pane precollinare, alloggio, 40.000 giornaliere, 100 kg. pane; cedesi 2.000.000 anticipati. Telefono 502-543. O463

RIVIERA Turismo cedo avviatissima agenzia immobiliare, eventualmente mari. Scrivere: Rivera Pubblicità 23 A Sanremo.

TABACCHERIA Porta Nuova levante 700.000 forte aumento intuitore giornali cede Truglia, corso Regina 168. O505

TABACCHERIA, profumeria, merceria, precollinare, cedesi, permuta di immobili senza intermediari. Telefono 659-133. 15577

TORREFAZIONE angolare 4 vetrine alleggio incasso 2.000.000 affi cedesi 12.000.000. Truglia, corso Regina 168. O505

A.A.A. FITTASI complesso alberghiero costruzione 1965 prima categoria zona Sorrento. 11.000 mq. 110 posti letto. Resa avviato clientela internazionale. Solo se disponibili ed comprovabili solidi. Inoltre economiche. Scrivere: « Elas-Kompass Pubblicità (045 — 10100 Torino ». 300039

A.A. AFFIDATE vendita aziende commerciali, industriali, negozi. Telefono 894-670, 08-180.

AUTORIMESSA Borgata Lesna moderna, piano unico, adatta meccanico, 120 auto cedesi anticipando 3.000.000. Telefono 502-514.

BOUTIQUE centralissima completamente arredata, cedo 3.000.000. Telefonare 833-598, ore pasti.

CEDESI salumeria, volendo gestione, zona Francia. Telef. 768-931.

DROGHERIA barriera Milano, 40 mila giornaliere, adatta persona sola cedesi 500.000 anticipate. Telefono 502-514. O462

GEOMETRA lunga esperienza costruzioni civili in proprio esaminerebbe proposte costruzione società fabbricati civili. Documentabili referenze. Telefonare 657-258.

LATTERIA Rivalfori 4.000.000 particolare direzione privatamente vendo. Telefonare 698-903 esclusi sabato domenica. 1001

LORIO, corso Francia 92, cerca socio 4.000.000 per lavaggio automatico ultimo modello posizione centrale.

MUTUI ipotecari immediati su appartamenti, case, anche in costruzione. Rimborso dal anni. Valdina S.n.a., via A. Doria 15.

A. CERCO acquistare, contanti, appartamento alloggio in Torino, telefonare 581-735.

A. CIALDINI 41 cercasi signorili 2-3-4-5 camere da 5.400.000 a 14.500.000. Visite in loco.

A. CIALDINI 41 attici magnifica esposizione, grandissimi terrazzi. Visite in loco.

A. PIAZZA Giulio (quartiere Giulio, fronte Fiat Mirafiori) vendiamo ultimi appartamenti 2-3-4 camere, prezzi eccezionalmente favorevoli, magnifica esposizione. Edilcase, telefono 547-502. O642

A. CORSO Unione Sovietica 473, ultimo piano, due camere, cucina, servizi. 7.000.000 mensi minimo. Telefonare 553-481.

A. PASANO, Madama Cristina 129, vende rapidamente vostri alloggi, liberi affittati, qualunque zona. Telefoni 664-670, 664-180.

A. MADONNA di Campagna impresa vende negozi e alloggetti 1-2-3 camere tutti i comforts, liberi o affittati, alto reddito, mutuo S. Paolo, facilitazioni. Telef. 638-065, 638-816.

A. VERO affari! Via Nicola Fabrizi 49 vendo bassa fabbricato corrito con box. Telefono 553-483.

A. VIA Sun Massimo 44, alloggio libero; 4 camere, cucina, servizi 10.800.000. Telefono 547-502.

④ Compra - Vendita alloggi, locali, terreni

A.A.A.A.A. ACQUISTO alloggio condizioni. Telefonare 546-007.

A.A.A. VENDESI Riviera Ligure, 1 - Sorrento, spettacolosa villa panoramica, giardino, tripli servizi, parcheggio. Tel. 322-230, Napoli.

A. ANTICIPI immediati, su immobili in vendita. Amministrazione Capello 532-780. O547

A. CENTRALISSIMO, via Accademia Albertina 37, tre camere, cucina, servizi 8.000.000. Tel. 535-481.

A. POCHI passi ponte Regina Margherita, proponiamo vendita appartamento: salone, tre camere, cucina, ingresso, servizio per 8.500.000. Se dilazionerete sono sufficienti 1.900.000 contanti. Ciabetti, XX Settembre 12, telefono 578-044 - 533-033.

A. VIA San Marino 37, (Sportinia) vendo alloggio quarto piano, due camere, cucina, servizi, 7.500.000, telefono 553-483.

A Pino vendesi due appartamenti in villa doppi ingressi, doppi servizi, cucina-pranzo, salone con caminetto funzionante, due camere letto, box auto e parti comuni, grande aiuto, giardino, boschi. Lire 21.500.000 cadauno, piano mutuo San Paolo 7.000.000. Telef. 880-584.

A prezzo pari valore terreno, due camere, splendissimo soleggiatissimo corso Regina 2.300.000. Ciabetti, XX Settembre 12, telefoni 578-044 - 533-033. O710

ABBREVIATE il tempo che vi separa da una casa vostra. La prima operazione 30 giorni del 1969 inizia oggi in Torino, via Sirtori 11-15 angolo via Lanzo, subito dopo piazza Statuto. A sole lire 80.000 al mese, anche meno soluzioni tutte luce appartamenti 3-3-4 camere, cucinette, cucina, solo prezzo. Ogni serie di appartamenti per una famiglia felice. Disponete di 1.570.000 contanti? Pagherete la rimanenza con rate mensili pari affitto. Non comperare, non prenotare in tempo, può significare disinteresse per un'unica grande occasione che rientra nei prezzi propagande grossissime immobiliare 1969. Ciabetti S.p.A. - Filiale Torino, via XX Settembre 12, telef. 578-044 - 533-033. Subito, si abita, ai piani migliori.

ACCETTIAMO offerte e vendiamo anche altro insieme offerente per appartamento piazza Molinari, 300 mq. locali, Sette camere, cucina, due bagni. Ciabetti, XX Settembre 12, telefoni 578-044, 533-033.

ACQUISTASI casa Torino vecchia oppure nuova valore 100-150 milioni. Scrivere: « Elas-Kompass Pubblicità 5608 — 10100 Torino ». 14220

ADATTISSIMO medici rappresentanze con deposito vendesi in zona centrale casa recente costruzione eleganti locali 3 camere salone servizi con luminosissimo scantinato mq. 300, impianto montacarichi privato. Telef. 617-045. O321

AFFARE unico, zona Pramolo, nuova cucina termoautonoma 3.500.000 mutuo 3.300.000. Telefono 502-514.

ALLA Barriera Orbassano. Via Bisceglie, quadrilatissimo, rigalloro, ben disposto appartamento in costruzione 1964, 14 anni, 4 camere, tre grandi cancere, soggiorno con dislimpegnato esclusivo, bagno 8 mq. Prezzo 9 milioni 800.000. Possibile fisso e ipotecario. Dilazionamo vol stesso al 70 per cento dell'importo. Quindi sufficiente contanti 2.800.000. Ciabetti, XX Settembre 12, telef. 578-044 - 533-033. O710

ALLOGGI direttissimo vendiamo, 2-3 camere, piazza Ottavio, telefonare 382-819. 13276

ALLOGGI e negozi nuova costruzione fronte corso Regina, adiacenze piazza Benigni, finiture signorili, vendibili liberi o con reddito 6% vantaggio e facilitazioni, telef. 535-349 - 667-716. O416

ALLOGGI 2-3-4-5 camere e servizi, finiture signorili vista collinare, vendibili con mutuo e facilitazioni, telefonare 535-349 - 667-716.

ALLOGGIO corso Brunelleschi due camere, salone, cucina, servizi, 10 milioni 800.000, facilitazioni. Telefonare 553-481.

ALLOGGIO Porta Nuova 4 camere finelle doppi servizi vendesi. Trattative, corso Regina 168.

ALLOGGIO zona Italia 61, 2 camere salone servizi affitto vendesi Truglia, corso Regina 168.

ALL'UNDICESIMO piano grattacielo centrale. Zona giorno: salone 50 mq., cucina, servizio, camera letto, camera altro, studio. Zona notte: camera letto, altra grande matrimoniale, doppi servizi, ripostiglio, 5 balconi. Libero entro tre mesi. Attualmente 1965. Prezzo 22.400.000 di cui 4.000.000 mutuo « Casa risparmio ». 300.000 semestralità. Vendendo ancora 11.000.000 differenza nove anni rate mensili. Quindi ufficiali contanti 7.400.000. Ciabetti, XX Settembre 12, telefono 578-044 - 533-033. O710

ALPIGNANO via-zona Campiglione. Due camere, cucina, servizio, ingresso, cantina. Prezzo privilegiato proposizione immobiliare 6.000.000. Dilazioni. Ciabetti, XX Settembre 12, telefono 578-044 - 533-033.

AMMIRATISSIMO graticielo fronte collina, appartamenti solo 10% contanti. Viale Trieste 25 (radiale Mondelleri). Due, tre, quattro camere, con cinetta, servizi. Mutuo 75%, superagevolazioni. Visitateli cinisiamente rennoi Ciabetti 578-044. O710

ANCORA attualissimo appartamento sul corso Sommeiller, quinto piano. Quattro camere, cucina, ingresso, bagno più servizio, cantina, soffitta. Prezzo proposizione 13.000.000, vendendo sufficienti contanti 4.200.000 rimanenza comode rate mensili. Ciabetti, XX Settembre 12, telefono 578-044 533-033.

APPARTAMENTI casa padronale 3 camere, cucina più servizi via Tiburi vendo. Telefonare 53-56-01.

APPARTAMENTI occasionale con verbanza, Signorili, belli bicappoli eccezionale. Via Oreglia 78, vicinissima corso Adriatico. Tre camere, doppi, ingresso 2.520.000 mutuo 3.780.000. Inoltre graziosa... e ci camera, cucinetta, bagno, ingresso, terrazzi 1.060.00 mutuo 1 milione 820.000. Ciabetti, XX Settembre 12, telefoni 578-044, 533-033.

APPARTAMENTI in ville signorili precollinari, panorama incantevole tra verde, parchi, quiete, vicini centro. Saloni, 3-4 camere, doppi servizi. Telefonare 472-004.

APPARTAMENTI inconsueto grandi ma dimensioni, magnifica posizione Stadio Comunale, via Bellimora 15, fronte scuole giardini; tricamere con cinetta entrare bagno ripostiglio, 3 milioni 530.000 mutuo 3.250.000; quadricamere cucinetta ingresso bagno ripostiglio, 4.800.000 mutuo 4.950.00. Accostando tramite Operazione 3 giorni Ciabetti prezzi vantaggiosissimi sconti. Ciabetti, 578-044. O710

APPARTAMENTI lussuosissimi, in ciellissima condizioni 70%. Meravigliosa posizione via Valgioie 52 (zona Monterosa). Tre, quattro camere, cucinotta, ingresso, ripostiglio, doppi servizi con 1 milione 200.000 contanti. Ciabetti 578-044 - 533-033. O710

APPARTAMENTI via Barletta 16, abitabili subito 1-2-3 camere finelle 2 servizi, mutuo, facilitazioni. Ciabetti 753-061. O4

APPARTAMENTO ampio, elegante, vicinissimo corso Mediterraneo. Splendida disimpegnata ingresso zona giorno: cucina, pranzo, studio, salotto televisione, dischi. Zona notte: grande salone divisibile volendo di camere letto, altra grande matrimoniale, doppi servizi, ripostiglio, 5 balconi. Libero entro tre mesi. Attualmente 1965. Prezzo 22.400.000 di cui 4.000.000 mutuo « Casa risparmio ». 300.000 semestralità. Vendendo ancora 11.000.000 differenza nove anni rate mensili. Quindi ufficiali contanti 7.400.000. Ciabetti, XX Settembre 12, telefono 578-044 - 533-033. O710

APPARTAMENTO via Sansovino 68 in recente costruzione - camere cucine bagno ingresso cantina 2.300.000 mutuo 4.300.000. Ciabetti 578-044 - 533-033.

APPARTAMENTO via Goriziа 131, costruzione 1962, camera finelle cucinino tutti servizi 1.800.000 mutuo 3.400.000. Ruiscone 593-089.

(Continua a pag. 12)

1100 RENAULT
nuovi prezzi . gamma più ricca

RENAULT 8 L. 848.000 (i.g.e. compresa)
RENAULT 10 L. 978.000 (i.g.e. compresa)
LA NUOVA RENAULT 8S L. 998.000 (i.g.e. compresa)

Commissionarie:

AOSTA	- Nitri Franco - Via Piccolo S. Bernardo 28	- Tel. 41.403
ASTI	- C.A.R. di Massasso Dario - Via Pollenzo 1	- Tel. 56.961
BIELLA	- Romersa Ettore & Figlio - Via Trieste 22	- Tel. 22.959
CHIERI	- Colombo Giovanni - Viale Fiume 17	- Tel. 942.120
CIRIE'	- F.lli Berruto S.n.c. - Via Lanzo 58	- Tel. 924.984
CUNEO	- Pacini Enrico - Corso IV Novembre 19	- Tel. 61.805
IVREA	- Manfredi & C. - Corso Vercelli 152	- Tel. 48.958
PINEROLO	- Rabino Pier Giorgio - Via Chiappero 23	- Tel. 36.20
RIVOLI	- Aimar Andrea - Via Cavour 5	- Tel. 959.310
TORINO	- Auto Sud - Via Torino 35/A - Nichelino	- Tel. 669.616 - 667.700
	C.A.R. s.r.l. - Corso Principe Oddone 30	- Tel. 489.715 - 480.294
	Renauto S.n.c. - Corso Siracusa 75	- Tel. 325.011 - 323.056

Vi intendete di calcio?
Anche questa settimana Ramazzotti vi invita a vincere 6 milioni al Ramatoto.
Basta riempire la schedina Ramatoto ed azzeccare gli 8 risultati delle partite di serie A.
Al bar, per ogni bicchierino, riceverete una schedina Ramatoto. E se vi portate a casa una bottiglia avrete ben 34 schedine (*)
Bevete Ramazzotti. Esigete la schedina.
Vincete al Ramatoto
(*) e anche se non indovinate i risultati, partecipate sempre all'estrazione di un milione ogni settimana.
Leggete il regolamento del concorso.
Ecco le partite di domenica prossima

15 GENNAIO 1969	5 FEBBRAIO 1969
Bologna - Inter	Atalanta - Fiorentina
Cagliari - Atalanta	Bologna - Vicenza
Juventus - Sampdoria	Cagliari - Varese
Milan - Palermo	Milan - Verona
Pisa - Napoli	Napoli - Inter
Roma - Torino	Palermo - Juventus
Varese - Fiorentina	Roma - Pisa
Verona - Vicenza	Torino - Sampdoria
22 GENNAIO 1969	**12 FEBRUARO 1969**
Atalanta - Juventus	Bologna - Atalanta
Bologna - Juventus	Cagliari - Roma
Cagliari - Inter	Inter - Pisa
Milan - Fiorentina	Juventus - Torino
Palermo - Sampdoria	Palermo - Napoli
Roma - Napoli	Sampdoria - Fiorentina
Torino - Verona	Verona - Varese
Varese - Pisa	Vicenza - Milan
29 GENNAIO 1969	**19 FEBRUARO 1969**
Atalanta - Palermo	Atalanta - Inter
Bologna - Roma	Fiorentina - Torino
Cagliari - Milan	Juventus - Verona
Inter - Torino	Milan - Roma
Juventus - Napoli	Pisa - Cagliari
Sampdoria - Pisa	Sampdoria - Bologna
Varese - Fiorentina	Varese - Napoli
Vicenza - Varese	Vicenza - Palermo
8 APRILE 1969	**26 APRILE 1969**
Bologna - Torino	Atalanta - Cagliari
Fiorentina - Pisa	Fiorentina - Varese
Juventus - Inter	Inter - Bologna
Milan - Varese	Napoli - Pisa
Napoli - Cagliari	Palermo - Milan
Palermo - Roma	Sampdoria - Juventus
Sampdoria - Vicenza	Torino - Roma
Verona - Atalanta	Vicenza - Verona
4 MAGGIO 1969	**10 MAGGIO 1969**
Atalanta - Fiorentina	Atalanta - Bologna
Bologna - Vicenza	Cagliari - Varese
Cagliari - Verona	Milan - Verona
Napoli - Inter	Napoli - Inter
Palermo - Juventus	Palermo - Juventus
Roma - Pisa	Roma - Pisa
Torino - Sampdoria	Torino - Sampdoria
11 MAGGIO 1969	**18 MAGGIO 1969**
Bologna - Atalanta	Atalanta - Cagliari
Cagliari - Roma	Fiorentina - Varese
Inter - Pisa	Inter - Bologna
Juventus - Torino	Napoli - Pisa
Palermo - Napoli	Palermo - Milan
Sampdoria - Fiorentina	Sampdoria - Juventus
Varese - Verona	Torino - Roma
Vicenza - Milan	Vicenza - Verona

Ami. Mila. conc. N. 2/7/1968 - 24.10.1968

Abbonamenti 1969

LA STAMPA

CONDIZIONI PER L'ITALIA	ANNUO	SEM.	TRIM.
■ Sei numeri settimanali (da martedì a domenica)	L. 15.600	8.100	4.200
■ Id. più STAMPA SERA (del lunedì)	L. 18.150	9.450	4.900
CONDIZIONI PER L'ESTERO			
■ Sei numeri settimanali (da martedì a domenica)	L. 25.700	13.150	6.750
■ Id. più STAMPA SERA (del lunedì)	L. 29.700	15.250	7.800

STAMPA SERA

CONDIZIONI PER L'ITALIA	ANNUO	SEM.	TRIM.
■ Sei numeri settimanali (da lunedì a sabato)	L. 15.600	8.100	4.200
■ Id più LA STAMPA (di domenica)	L. 18.150	9.450	4.900
CONDIZIONI PER L'ESTERO			
■ Sei numeri settimanali (da lunedì a sabato)	L. 25.700	13.150	6.750
■ Id. più LA STAMPA (di domenica)	L. 29.700	15.250	7.800

IL VERSAMENTO PUO' ESSERE EFFETTUATO ■ SUL C.C.P 2/1360 INTESTATO A « LA STAMPA » ■ AGLI SPORTELLI DELLA VOSTRA BANCA ■ PRESSO IL VOSTRO ABITUALE RIVENDITORE DI GIORNALI ■ ALLA SEDE DE « LA STAMPA » IN VIA MARENCO 32 O AL SALONE DE « LA STAMPA » IN VIA ROMA 80 (DALLE ORE 9 ALLE 12 E DALLE 15 ALLE 19) ■ PREVIA TELEFONATA AL 65-68 (PASSERA' UN INCARICATO AL VOSTRO DOMICILIO A PERFEZIONARE L'ABBONAMENTO)

AGLI ABBONATI DI TORINO **LA STAMPA** IN CASA ENTRO LE 7,30

STAMPA SERA: spedizione in abbonamento postale

Il dramma della bella cantante

Anna Identici delusa in amore

Tre infelici esperienze prima del matrimonio - Poi ha scoperto che il marito l'aveva sposata per dimenticare un'altra ragazza - I fallimenti sentimentali l'hanno spinta a tentare il suicidio - Ora è fuori pericolo, ma la vera guarigione sarà lenta e difficile

Anna Identici porge un fiore al marito: la foto era destinata ad un servizio che doveva illustrare la sua felicità coniugale

Maurilio Sioli si reca all'ospedale dov'è ricoverata Anna

Nostro servizio particolare

Milano, martedì sera.

Fa un certo effetto aprire la radio e sentire la voce fresca di Anna Identici cantare «Sorridi, sorridi a tutto il mondo» (è capitato proprio ieri) e pensarla sul suo lettino d'ospedale. Perché una ragazza graziosa di 22 anni, pagata mezzo milione a sera, è arrivata a tentare il suicidio? Una carriera fortunata (si rivelò nel '64 a Castrocaro) ma troppi fallimenti in campo sentimentale: tre che io sappia, ma probabilmente ve ne sono stati altri.

Ultima delusione il precipitoso matrimonio con Maurizio Sioli, figlio di un parrucchiere di Legnano, poliomielitico (mi diceva che aveva avuto un incidente di macchina) di soli 23 anni, fotografo di moda di professione e aspirante regista, una maternità interrotta e il sapere che il marito l'aveva sposata per dimenticare un'altra ragazza e non riusciva più a sopportare la sua compagnia le hanno provocato un fortissimo esaurimento. Poi il gesto disperato che quasi le costava la vita. Ora, dopo due giorni di coma, la Identici va decisamente migliorando. E' stata dichiarata fuori pericolo, presto tornerà a cantare (anche se dovrà rinunciare a Sanremo), ma questa terribile esperienza lascerà certo il segno.

Tre anni fa Anna Identici era innamoratissima di Daniele Piombi, il «fusto» dei presentatori. Eppure pochi mesi dopo disse: «Con Daniele tutto è finito, certo mi dispiace, con lui mi sentivo... come dire: più importante. Ma c'è troppa differenza di età, ha 33 anni e ragiona come un quarantenne. Stare con Daniele era diventato un peso». La verità era che Daniele l'aveva lasciata per una signora separata dal marito, con cui è ancora legato.

Ma non doveva essere un peso vivere insieme con Ferry, quel tipino delicato del complesso del New Dada. Maurilio aveva 22 anni e con Anna formava una coppia perfetta, quasi si assomigliavano, così per benino e biondini tutti e due. L'amore nacque due estati fa, in settembre, durante quel Cantagiro in tono minore che era l'Oscar della Canzone. Venti giorni in giro per l'Italia, sempre insieme, insieme ballavano, ridevano, scherzavano. Eppure quando tornarono a Milano, il legame si allentò. Anna tornò alle sue (ben pagate serate) e Ferry decise di abbandonare il mondo della musica leggera e tornò alla sua fidanzata di sempre, Gianna. L'aveva conosciuta quasi dalla culla, s'incontravano ai giardinetti pubblici quando erano ancora bambini e insieme erano cresciuti. Fedele alla parola, da quel sardo che è, Ferry sposò Gianna a Milano il 26 giugno dell'anno scorso. Un mese dopo si sposava anche Anna, che nell'inverno, prima di conoscere Maurilio, aveva avuto un'altra delusione sentimentale con un giornalista toscano che frequenta il mondo della musica leggera.

Destò un certo stupore il fatto che una ragazza brillante come lei, lanciata sulla via della celebrità, si volesse legare con un ragazzo claudicante, che dice di far il fotografo di moda, ma non è affatto conosciuto in questo ambiente. Eppure parla di paragonabili a quelli della moglie cantante. E il suo venire il sospetto che tutti i suoi atteggiamenti, improntati a una sicurezza stradiluente, nascano dalla sua menomazione fisica. In più novello Pigmalione — date le sue idee anticonformiste, che risentono parecchio dell'ambiente di Brera da lui frequentato — voleva trasformare la sensibile cantante di Quando mi innamoro in una cantante di protesta. «Via i fronzoli — diceva — perché ti dipingi, devi scegliere un altro repertorio».

Anna non appariva felice neppure durante il fidanzamento. Ricordo che alla finalissima di Un disco per l'estate, non seppe controllarsi quando, a causa della monetina, non entrò in finale la sua canzone. Non calpestare i fiori ma quella di Anna Marchetti. La Identici scoppiò in lacrime, si disperò e corse a fare le valige. Un comportamento davvero strano per un'innamorata. Di solito un amore felice fa sembrare molto meno grave le delusioni di lavoro.

Adele Gallotti

L'attore Carmelo Bene processato per uno schiaffo

Roma, martedì sera.

L'attore Carmelo Bene, accusato di lesioni e violenza privata, non è comparso dinanzi ai giudici della sesta Sezione penale del Tribunale che l'ha giudicato in contumacia.

Nell'aprile del '67, Carmelo Bene avrebbe provocato, con alcuni schiaffi, la rottura di un timpano all'attrice Margarita Puratich che con lui lavorava nella rappresentazione dell'opera teatrale *Amleto* dello scrittore Laforgue. Di sua iniziativa, introdusse nell'opera una scena durante la quale Amleto, da lui interpretato, prendeva a schiaffi Ofelia, interpretata dalla Puratich. *(Ansa)*

Le sfilate di alta moda a Roma

Esaltazione del nudo nei modelli da sera

La linea «Crescendo» è una nuova formula di eleganza molto raffinata e sofisticata - Sinfonia di tonalità dal bianco avorio allo zucchero bruciato - Gonne di seta con larghe spaccature ai lati

Nostro servizio particolare

Roma, martedì sera.

Una nuova formula di eleganza, estremamente raffinata e sofisticata, dedicata esclusivamente ad una donna di gran classe, è stata senza dubbio quella presentata ieri sera alla Casina Valadier da Forquet. Il tema annunciato dal famoso sarto di tante bellezze del cinema, del teatro e del gran mondo, ha un nome: «Crescendo». La collezione è articolata con una sinfonia di bianco e avorio che via via si abbronzano passando attraverso la gamma dei beige per raggiungere le calde tonalità dello zucchero bruciato fino al ruggine. Così pure i disegni, dapprima minuscoli, appena accennati sulle parti superiori dei modelli, si dilatano, diventano giganteschi per animare totalmente lo sfondo.

Per dare la sensazione voluta dal «crescendo», sia nelle sfumature dei colori e delle fantasie, sia nelle varie lunghezze delle giacche, dei pantaloni e nelle proporzioni diverse che caratterizzano il gioco degli intarsi, Forquet ha studiato una nuova formula di presentazione a cui non è estranea la collaborazione di un geniale regista. Gruppi di cinque indossatrici si alternavano alla ribalta della passerella per dimostrare come un singolo colore o una data fantasia possono essere interpretati e sviluppati con differenti accorgimenti.

Poichè non esiste una regola fissa circa la lunghezza della giacca da portare con i pantaloni ma vi sono ancora tanti dubbi da dissipare su questo argomento che interessa le donne al momento della scelta, le cinque indossatrici, in candidi pantaloni lunghi in lana operata, hanno risolto ogni problema proponendo altrettante soluzioni con un affusolato modello di giacca dall'originale colletto sfrangiato a forma di «oratore» in un «crescendo» di lunghezze: corte a vita; all'altezza del fianco; a tre quarti; sette ottavi e a nove decimi. Questa ricerca di effetti nelle gradazioni trova la sua migliore espressione nelle fantasie inedite inventate da valenti «designers» fra i quali Fausto Carnieri che ha pennellato grandi riquadri sfumati sulle lane Helia a trama operata bianco-avorio impreziosita per i mantellini diritti, senza maniche, abbottonati da un lato, abbinati ad abiti in colore unito.

Applauditissima l'uscita dei cappottini bianchi spruzzati di grigio (motivo che ricorda la tecnica dell'aerografo) prima soltanto all'orlo poi su tutto il soprabito. Fin dall'inizio si è intuito che Forquet è stato baciato dall'undicesima musa (quella della moda) perché le sue creazioni così lineari per mattino e ricche di fascino per la sera, abbelliscono la donna che diventa, come dice un detto crepuscolare «femmina tre volte». Il segreto è che le sa spogliare vestendola: sotto le giacche dei tailleurs da pomeriggio e cocktail in grano nera o in crespo crepe bianco portano gonne appena svasate e al posto di una consueta camicetta mettono soltanto una fascia drappeggiata a incrociata, annodata al collo che copre e valorizza il seno lasciando ampia nuca nuda.

Per sera Forquet suggerisce sottane in seta stampata a fiori rossi e azzurri su bianco spaccate ai lati oppure annodate sul fianco tipo «pareo» bordate di un volante, il solito copricapo più uno scialle anch'esso arricchito dalla balza. L'esaltazione del nudo avviene gradatamente in «crescendo» ed ecco «andatura» l'acquista l'entusiasmo del pubblico all'uscita finale di tutte le splendide *mannequins* che sfoggiano senza alcuna timidezza sera, *tailles* bianche nuda. Le ondeggiature si ritrovano anche nei capi da mattino in quelli inconfondibili soprabiti «magri» sottolineati in vita da cinture che si alternano a quelli dall'ampiezza a «turbine».

Elsa Rossetti

Un modello floreale con decorazioni in tinte diverse

La bella camiciola a rete per il fusto chic

★ **CUNEO** — Un'anziana benestante, Giulia Carabella ved. Gaia, morta nei giorni scorsi a Brescia, ha legato per testamento 20 milioni al Comune di Mondovì, città natale del padre, rag. Francesco Carabella; il lascito servirà a costituire una borsa di studio per uno studente universitario monregalese.

Il tempo stamane

Cielo sereno ma fa freddo

ROMA, martedì sera.

L'Aeronautica ha comunicato stamane le previsioni del tempo sull'Italia valide fino alla mezzanotte di oggi:

«Al Nord, sulle regioni tirreniche e sulla Sardegna: quasi sereno. Banchi di nebbia e gelate in Val Padana. Sulle regioni del medio e basso versante adriatico, al Sud e sulla Sicilia: annuvolamenti irregolari. Temperatura: stazionaria».

Aosta, martedì sera.

Cielo prevalentemente sereno in Valle d'Aosta. Nella tarda mattinata si è andato coprendo il massiccio del monte Bianco.

Cuneo, martedì sera.

Cielo in gran parte sereno stamane nel Cuneese. La temperatura, però, si mantiene rigida.

Genova, martedì sera.

Cielo prevalentemente sereno in Liguria. Non c'è vento e il clima è quasi primaverile. Alle nove di stamane il termometro segnava 10° a Genova, 11-13 gradi nelle due Riviere.

in edicola a fascicoli settimanali

enciclopedia medica per tutti

un'opera di grande divulgazione scientifica per la conoscenza della medicina, articolata secondo l'originale formula dizionario-monografie

4 volumi di dizionario
8000 voci di anatomia, fisiologia, patologia, terapia, igiene

4 volumi di monografie
i fondamenti della conoscenza medica
Malattie e difese dell'uomo d'oggi
I problemi quotidiani del medico e della famiglia

48 fascicoli settimanali di 36 pagine (compresa la copertina)
ogni fascicolo L. 350
2815 pagine stampate a colori
10 000 illustrazioni: microfotografie, macrofotografie, radiografie, disegni scientifici, grafici, tabelle

Nelle copertine dei fascicoli, un modello manuale di puericultura illustrato

ISTITUTO GEOGRAFICO DE AGOSTINI - NOVARA

Colpevole o calunniato il commerciante di Demonte?

Nega d'aver reso madre la domestica sedicenne

Dall'inviato corrispondente

CUNEO, mart. sera.

(g. d. m.) Una cameriera all'epoca dei fatti non ancora sedicenne, G. A., residente a Demonte, sarebbe stata aggredita ed oltraggiata due anni fa, dal suo datore di lavoro, il commerciante trentacinquenne Lorenzo Isoardo, pure abitante a Demonte. Il presunto responsabile è stato rinviato a giudizio dal Tribunale per rispondere di violenza carnale aggravata della quale la ragazza l'accusa. L'Isoardo era stato denunciato alla magistratura dai genitori dell'adolescente. Questi un giorno, chiamato il medico perché da qualche tempo la figlia non stava bene, avevano appreso con sgomento che questa era in stato interessante e l'evento prossimo. La creatura, un maschietto, venne alla luce all'ospedale di Cuneo il 12 maggio 1967, esattamente nove mesi dopo la presunta violenza, fatta risalire appunto al 12 agosto 1966.

G. A. era stata oltre un anno alle dipendenze della famiglia Isoardo. Se ne era venuta via nell'autunno di due anni fa dicendo in famiglia che era «stufa di fare la serva». Solo alcuni mesi dopo il controllo medico doveva rivelare l'amara verità. G. A., piangendo, confessò alla madre quanto aveva subito in casa dell'Isoardo. «Il 12 agosto — raccontò la ragazzina — ero sola con il signor Lorenzo in cascina, dove stavo rassettando. Ad un certo momento lui mi è balzato addosso, mi ha strappato il vestito, mi ha messo una mano sulla bocca per impedirmi di gridare e mi ha violentata».

Gli angosciati genitori, subito dopo la nascita del bambino, sporsero denuncia alla magistratura, costituendosi poi parte civile con l'assistenza dell'avv. Giuseppe Dalmasso, di Cuneo. Lorenzo Isoardo, che è patrocinato dall'avv. Magri, protesta invece la propria innocenza, insorgendo sdegnato contro le gravi accuse: «Da noi G. A. è sempre stata trattata bene. Un giorno disse di volersene andare e le abbiamo dato quanto le aspettava. Ho saputo che ha avuto un bambino, ma non sono io sicuramente il padre. In nessuna occasione infatti ho mancato di rispetto alla ragazza».

Spetterà ora ai giudici del Tribunale stabilire se l'Isoardo è realmente responsabile dell'odioso gesto di violenza verso la minore che gli viene attribuito oppure se il giovane commerciante è vittima d'una calunniosa accusa.

Muore in seguito a ustioni per lo scoppio d'un fornello

Rovigo, martedì sera.

(c. f.) La massaia Uldina Simonetti, di 36 anni, da Adria, è morta all'ospedale civile di Padova in seguito ad ustioni di primo, secondo e terzo grado in tutto il corpo per una fiammata sprigionatasi dal fornello a gas che stava accendendo.

La Simonetti giorni fa, mentre il marito Gianfranco Gardin, di 38 anni, e il figlioletto Stefano di 5 anni, stavano dormendo, aveva messo sul fornello alimentato da una bombola a gas un pentolino di caffè per scaldarlo. Al momento dell'accensione si è levata un'alta fiammata, cui è seguita una deflagrazione che ha squarciato parte dell'abitazione.

DOVE ANDIAMO SPETTACOLI QUESTA SERA

TEATRI

★ HEDDA GABLER (Carignano) — Per la stagione della Stabile torinese, una messinscena di Giorgio De Lullo di uno dei più noti drammi di Ibsen ★ Protagonista Rossella Falk, con gli abiti fine secolo di una giovane signora della borghesia soffocata dalla noia e dalla mediocrità ★ Due pistole, due suicidi ★ Tra gli altri interpreti, Carlo Giuffrè e Giulia Lazzarini ★ Prezzi 3000, 2100, 1200, 900, 500 (ingr.). Palchi 5800, 5100, 3600. Per gli abbonati, tagliando n. 4. Ore 21.

★ VIOLA, VIOLINO, VIOLA D'AMORE (Alfieri). — E' l'ultimo « musical » di una coppia celebre del teatro leggero italiano: Garinei e Giovannini ★ Beato tre le gemelle Ellen e Alice Kessler, Enrico Maria Salerno e il protagonista nel personaggio di un marito che, insoddisfatto di una moglie teutonica-mente metodica, se n'inventa con la fantasia una assai simile, ma più ardente e più esotica ★ Prezzi: 4300, 2800, 1800, 1500 (gall.), 1000 (ingr.). Ore 21,15.

★ ORGIA (Sala della Colonna dei Gobetti). — Il dramma di Pasolini con Laura Betti ★ Due coniugi legati da un rapporto sadomasochistico arrivano al suicidio ★ Prezzi: 3000, 2100, 500 (ingr.). Ore 21.

CINEMA

DA OGGI IN PRIMA

IL MATRIMONIO PERFETTO (In prima al Nazionale).
■ In quattro distinti capitoli, questo technicolor di F. J. Gottlieb illustra un certo tipo d'igiene coniugale ispirandosi all'omonimo notissimo volume del professor Th. H. Van de Velde, direttore della clinica ginecologica di Harlem. I quattro capitoli si riferiscono, nell'ordine, alla sessualità nel matrimonio, alla scelta del coniuge, alla paralisi dell'amore o alla paura del concepimento. Le inchieste relative e gli episodi illustrativi si avvalgono della collaborazione di interpreti anche professionisti, tra i quali si notano principalmente Gunther Stoll, Eva Christian, Harald Dietl, Biggi Freyer e Ingrid Back.
Galleria 1000 - Platea 800.
Orario: 14,35 - 15,40 - 17,25 - 19 - 20,45 - 22,50. Viet. min. 18.

COMMEDIE

IL LAUREATO (Romano)
Regista: Mike Nichols - Sceneggiatura: Calder Willingham, Buck Henry - Scenografia: Richard Sylbert - Costumi: Patricia Zipprodt - Fotografia: Robert Surtees - Musica: Simon & Garfunkel - Montaggio: Sam O'Steen - Interpreti: Dustin Hoffman (Benjamin Braddock), Anne Bancroft (Mrs. Robinson), Katharine Ross (Elaine Robinson), William Daniels (Mr. Braddock), Murray Hamilton (Mr. Robinson), Elizabeth Wilson (Mrs. Braddock), Brian Avery (Ben Braddock), Norman Fell (Mr. McCleery), Marion Lorne (Mrs. McCleery), Buck Henry (Owen Leacock), Eve Bruce (Mrs. Leacock), Alice Ghostley (Agnes Gilchrist), Walter Brooke (Mr. Gilchrist), Richard Dreyfuss (Carl Smith), Mike Farrell (Mr. Singleton), Elvia Allman (Mrs. Singleton), Arthur Ashley (Mr. Maguire), Jack Fletcher (Mr. Carpenter), Ann Fox (Mrs. Carpenter), Eleanor Hamel (Mrs. Braddock), Ben Archibek (Mr. Braddock), Jeanne Barr (Mrs. Braddock), Jeanne Cooper (Mrs. Braddock), Jeanne Arnold (Mrs. Braddock), Jeanne Bates (Mrs. Braddock), Jeanne Bal (Mrs. Braddock), Jeanne Bal (Mrs. Braddock), Jeanne Bal

L'improvvisa partenza domenica notte ✷ Poi le tracce si sono perse

A caccia di Mina in Sud America

Parlano Augusto Martelli e la moglie di Falqui - Ragioni di lavoro

Mina, che ha adottato una nuova acconciatura, è in America. E' stata vista a New York, poi le tracce si sono perse

Milano, martedì sera.

Secondo un settimanale milanese, «Mina è realmente partita per il continente americano (sta facendo un giro negli Stati Uniti, Messico e Brasile) insieme con Antonello Falqui». «C'è con loro, però — prosegue il rotocalco — anche Guido Sacerdote, il produttore di *Canzonissima*. difficile, quindi, credere alla ipotesi della "fuga romantica"».

Secondo il settimanale, Mina ha lasciato d'improvviso Roma, di notte, domenica 13 gennaio, in gran segreto, diretta verso il continente americano. «L'itinerario dovrebbe essere il seguente: New York (la prima tappa è stata certamente questa), poi Las Vegas, Acapulco, Portorico e infine Rio de Janeiro per il famoso carnevale. In tutto, circa un mese di viaggio, e forse anche di meditazione per la loro prossima trasmissione.

Sulla vicenda, il settimanale ha anche «strappato» alcune risposte al maestro Augusto Martelli, il quale ha detto tra l'altro: «Ufficialmente non so neanche dove sia, Mina». Alla domanda se lui e Mina si siano salutati prima che lei partisse, il maestro ha risposto: «Certo. Che domande sono? Vuole che non ci si saluti?». Il giornalista gli ha posto una domanda diretta: «Lei non pensa che Mina possa aver preso, come dicono molti, una "cotta per Falqui?"». «E perché mai — ha risposto il maestro Martelli — dovrei pensarlo quest'anno e non avrei dovuto pensarlo gli anni scorsi? Questa storia di un loro amore torna a galla ogni volta che Mina e Antonello lavorano insieme». Il settimanale riporta, infine, questa breve battuta della moglie di Antonello Falqui: «Mio marito si è recato in America insieme con Guido Sacerdote e con Mina per ragioni di lavoro. Non mi risulta altro».

n. s.

LE PRIME A TEATRO

di ALBERTO BLANDI

La sbornia del sabato

Va in scena domani sera al Gobetti «Quartetto Londra: W11», una novità di Pistilli

Maria Teresa Sconi e Lino Troisi nella commedia di Pistilli

Uno degli autori italiani me[no] rappresentati è Gennaro [Pis]tilli. Eppure questo napo[le]tano quasi cinquantenne ha [scr]itto molte commedie, lo[de]voli critici le hanno lodate, re[cit]ati e attori si sono offerti [di] mettersi in scena. Ma, ra[ra]mente, esse sono giunte alla [ri]balta. Quando è capitato, [so]no scontentato, prima di [og]ni altro, lo stesso autore. Il caso delle *Donne dall'uo[mo]* (a Roma, nel '54, con la [re]gia di Orazio Costa), e il [cas]o dell'*Arbitro*. Addirittura [in]felice, questo: ha avuto [tre] edizioni (nel '61, allo Sta[bi]le di Genova, regista Giu[lia]na; nel '65, allo Stabile ro[ma]no, regia di Magliulo), ma Pistilli non sono piaciute né [l'u]na né l'altra.

Resterebbe ancora la ver[sio]ne radiofonica di *Capo Fi[ni]sterre* (con *L'arbitro* e con *[Ri]torno*, premiato a Riccione nel '50 ma bloccato dalla cen[su]ra, tra le cose migliori di Pistilli), ma neppure questa ha soddisfatto lo scrittore in[du]cendolo tre anni fa a riti[ra]rsi nel suo guscio londine[se] (Pistilli è una specie di [re]cluso delle patrie lettere. [Ha] molto all'estero) lasciando come testamento una lette[ra] alla rivista «Sipario» che [ha] modestamente conclude[va]: «*Non vedi a teatro, per[ché] m'annoio; non assisto [co]mmosso alle rappresentazio[ni] dei miei lavori, perché mi [an]noio. Forse la colpa è del [mio] teatro, forse dell'insen[sib]ilità mia. Potrai vedermi [ancora] quando farò, d'un mio [lav]oro, io la regia. Ma non [pro]metterò di scrivere per il [tea]tro...*».

Pistilli è stato di parola. Ha continuato a scrivere commedie e quando lo Stabile torinese gli ha chiesto la più recente, proponendogli di metterla in scena lui stesso, è arrivato a Torino con *Quartetto Londra: W 11* che domani sera si rappresenta al Gobetti con la sua regia, le scene e costumi di Franco Nonnis, con gli attori Carlo Bagno, Giulia Calandra, Maria Teresa Sconi e Lino Troisi. Quattro attori soltanto, quattro personaggi che vanno e vengono in un appartamento di un popolare quartiere londinese. Pistilli, forse per la prima volta, rinuncia alla consueta dicacalia, «I nostri tempi, i nostri luoghi», che erano poi quelli di Napoli, oggi, anche nel testo non lo si dice mai.

Dunque, a Londra questa sera: «Una camera, 1967», dove sorelle, o meglio sorelle per parte di padre, sebbene Pat, la più giovane, sorprenda di non avere in comune con l'altra, Joan, neppure quello. E poi Jeff, il padre, che il sabato sera, ubriaco come [di] solito, rimorchia a casa un compagno di bevute, Alan, che di uomini ha larga esperienza (saltarà fuori anche che è sposato, con due bambini), non bada tanto ad Alan, anche se alla fine gli cederà, ma Joan, la povera Joan, ammalata e avvizzita dagli anni, lo desidera. Oscuro e squallido, pesa su questi quattro personaggi un destino di morte e di morte.

Alberto Blandi

Oggi sul Video

Primo Canale (nazionale)

13,30: Telegiornale del mattino.
17—: Per i più piccini (Cantostorie).
17,30: Telegiornale del pomeriggio.
17,45: Tv dei ragazzi (L'avventura della velocità e Il Corrisilm).
18,45: La fede, oggi.
19,15: Sapere.
19,45: Sport - Cronache italiane - Oggi al Parlamento.
20,30: Telegiornale della sera.
21—: Candida, commedia di G. B. Shaw.
22,35: Rapporto uno a venti.
23—: Telegiornale della notte.

Secondo Canale

21—: Telegiornale.
21,15: Cordialmente, con Enza Sampò.
22,15: Disco verde.

TELEVISIONE SVIZZERA. — Ore 18,15: Per i piccoli - 19,10: Telegiornale - 19,20: Quelli del trapezio - 19,50: Incontri - 20,20: Telegiornale - 20,30: Il regionale - 21: Il primo giorno alla fattoria - 21,25: Questo e altro - 22,15: Varietà - 23: Telegiornale.

I PROGRAMMI DI DOMANI

PRIMO CANALE. — Ore 13: Uomini e macchine del cielo - 13,30: Telegiornale - 17: Per i più piccini - 17,30: Telegiornale - 17,45: Tv dei ragazzi - 18,45: Opinioni a confronto - 19,15: Sapere - 19,45: Sport - Cronache italiane - Oggi al Parlamento - 20,30: Telegiornale - 21: Comunismi del dissenso: Jugoslavia (2) - 22: Mercoledì sport - 23: Telegiornale.

SECONDO CANALE. — Ore 21: Telegiornale - 21,15: I basilischi, film - 22,35: Un triestino alla guerra

Oggi alla Radio

NAZIONALE

13,00 Giornale radio
13,15 Giallo su giallo
13,30 Le piace il classico?
14,00 Trasmissioni regionali
14,45 Zibaldone
15,45 Un quarto d'ora di novità
16,00 Progr. per i ragazzi
16,30 Il Saltuario
17,00 Giornale radio
17,05 Cinque minuti di inglese
17,10 Per voi giovani. Dischi, notizie e voci dal mondo
18,34 Il dialogo
18,55 Sui nostri mercati
19,13 Il signor Gerardo, di Enrico Roda
19,30 Luna-park
20,00 Giornale radio
20,15 L'Arlesiana, di Francesco Cilea
22,18 Fantasia musicale
23,00 Oggi al Parlamento - Giornale radio

SECONDO

24,30 Giornale radio
15,03 Pista di lancio
15,15 Giovani cantanti lirici
15,30 Giornale radio
15,35 Servizio speciale
16,00 Concorso Unesco per cantanti
16,30 Giornale radio
16,35 Lo spazio musicale
17,13 Pomeridiana
18,00 Aperitivo
18,35 Sui nostri mercati
19,00 Ping-pong
19,30 Radiosera
20,01 Mike Bongiorno presenta: Ferma la musica
21,00 La voce dei lavoratori
21,18 Le sorelle Materassi, di A. Palazzeschi
22,00 Giornale radio
22,10 Sandro Mondaini presenta: La chiacchierina
22,40 Musica di una musica
23,00 Cronache del Mezzogiorno
24,00 Giornale radio

TERZO

14,30 Pagine da «Castore e Polluce»
15,53 S. Prokofiev: Sinfonia n. 5 in do min. op. 48
16,30 F. Liszt: Sei Studi da Paganini
17,00 Le opinioni degli altri
17,20 Corso di lingua inglese
17,45 M. Kelemen: Sonata per ob. e pf.
18,00 Notizie
18,15 Quadrante economico
18,30 Musica leggera
19,45 Il diritto del fanciullo
19,15 Concerto
20,30 Nicola Porpora
21,00 Musica fuori schema
22,00 Il Giornale del Terzo - Sette arti
22,30 Tribuna internazionale dei Compositori
22,00 Libri ricevuti

IL «MEGLIO» DELLA RADIO

«Le sorelle Materassi» (sul Secondo, ore 21,18). Penultima puntata del romanzo di Aldo Palazzeschi, la cui regia è stata curata da Carlo Di Stefano e l'interpretazione dalla Compagnia di prosa di Torino della Rai. Dopodomani il radiodramma si concluderà. Le due anziane sorelle sono ormai vittime di Remo, il giovane nipote venuto a vivere con loro.

QUESTA SERA ALLA TV

Il «triangolo» di Shaw

❶ L'eroina di «Candida» interpretata da Anna Miserocchi ❷ «Cordialmente» con Enza Sampò e le voci nuove del «Disco verde» dedicato agli esordienti

Franco Volpi e Anna Miserocchi nel pubblesco radiofonico «Il cugino Gerardo», registrato negli studi torinesi

Candida, *una delle migliori commedie di G. B. Shaw (1856-1950), non frequentemente portata in palcoscenico ed ora allestita per la telecamera è proposta stasera (Primo Canale, ore 21) come la più stimolante trasmissione. E' il caso di ricordare che questa coraggiosa opera di denuncia della condizione della donna nella società vittoriana, scritta nel 1894, stentò a trovare chi la rappresentasse e venne affidata dapprima ad attori dilettanti, per trionfare finalmente in un vero teatro soltanto nel 1903 a New York e parecchio più tardi a Londra.*

Ma che cosa aveva questa «Candida» da mettere in subbuglio le puritane platee di fine secolo, aggredendone i tabù con il sarcasmo del terribile drammaturgo irlandese? In realtà la sua eroina non è neppure così originale, per le molte affinità con l'ibseniana Nora di «Casa di bambola» (che è del 1879), ma più di questa riesce cara proprio perché alla ribellione preferisce il consapevole sacrificio di se stessa. Miglior esaltazione della virtù della donna e del suo valore nella società non ci si poteva certo attendere da quell'irriducibile misogino che fu Shaw.

L'intreccio è basato sui vertici dell'oggi abusatissimo triangolo: lui, lui e l'altro. Candida è sposata a James Morell, pastore protestante, ottimo oratore, onesto ma noioso. L'altro, Eugenio Marchbanks, è un giovane poeta innamoratissimo. Quando questi, al cospetto dell'esterrefatto marito, dichiara il suo amore, Candida appare indecisa sul da farsi al punto che lo stesso James dubita della sua fedeltà; quando poi, di lì a poco, Candida chiede ai due di sapere quanto hanno da offrirle, James le potrà dare un sommesso ma sicuro affetto, la sicurezza sociale e la stima della comunità. Dal suo canto, Eugenio, un amore nuovo e profondo. Candida, dapprima orientata verso il poeta, deciderà alla fine di restare accanto a James, in realtà il più debole ed infelice dei due, che ha tanto bisogno di lei.

Curata da Orazio Costa questa edizione televisiva si giova di notevoli interpreti quali Anna Miserocchi (Candida), Nando Gazzolo (Morell) e Gianrico Tedeschi.

* *

I programmi del Nazionale sono completati, alle 22,35 dal documentario Rapporto uno a venti, dedicato alla sicurezza del volo, che rassicura i passeggeri della nostra compagnia di bandiera sullo scrupoloso controllo, con apparecchiature elettroniche, di ogni parte vitale degli aerei in servizio.

* *

Sul Secondo, alle 21,15, la rubrica di corrispondenza con il pubblico Cordialmente, presentata da Enza Sampò, si occupa della riabilitazione dei ciechi e del loro inserimento in attività produttive attraverso tecniche sempre più perfezionate. Un altro servizio-inchiesta riguarda l'inquinamento atmosferico nella stagione invernale e suggerisce rimedi (ahimè noti quanto inattuati) per difendere la salute pubblica dall'azione cancerogena dello «smog».

Alle 22,15 un altro appuntamento con Disco verde, passerella-contentino di giovani aspiranti alla gloria del teleschermo, presentata da Gabriele Antonini. Saranno di raccomandare alla benevolenza della platea i cantanti Giorgio Barnabò interprete di «Monica»; Laura Olivari che canta «Le strade del mondo»; Manila Ni «Alleluja»; Anna Minguzzi con «Amor»; la clavicembalista Margherita Gallini suona una «Suite francese» di Johann Sebastian Bach. Gli attori che interpreteranno questa sera al programma di Luigi Compagnone sono Gisella Pagano, Edy Cappiano, Roberto Ripamonti, Francesco Paolo D'Amato, Davide Aveccone e Franco Javalone.

d. g.

No, no, no a Sanremo

SANREMO, martedì sera. (r. o.) Stamane i muri delle case di via Matteotti e nel centro della città sono imbrattati di scritte di protesta contro il Festival della canzone italiana in programma al Casinò per la settimana prossima. Si legge «No, no, no»: il «no» viene poi spiegato — sempre in vernice rossa — sui muri del palazzo dell'Istituto Bancario S. Paolo con «No al Festival». Si tratta probabilmente di contestatori isolati, tenuto conto della favorevole posizione assunta da tutte le organizzazioni sindacali dei lavoratori, degli operatori alberghieri e degli stessi comitati studenteschi di Sanremo, in difesa dell'importante manifestazione produttiva per l'economia della provincia.

TUTTO SANREMO

in presa diretta

col mio registratore PHILIPS

N. 2205 Registratore magnetico a cassette alimentazione mista. Amplificatore a larga banda e altoparlante di grandi dimensioni. L. 99.000

EL 3312 Registratore magnetico stereofonico a cassette, completamente transistorizzato. L. 99.000

N. 4307 Registratore magnetico a bobine, completamente transistorizzato. L. 84.000

N. 4308 Registratore magnetico a bobine, predisposto per la riproduzione stereo. L. 99.000

7 x 7 PREMI MESI

7 PREMI PER 7 MESI PER UN VOSTRO PARERE

Ogni mese dal 1/7/68 al 31/1/1969 tra gli acquirenti di registratori Philips, verrà estratto un premio a scelta: Fiat 500 e giacca di visone Richmond e 50 gettoni d'oro del valore di 10.000 ciascuno. Più 10 premi finali di

1.000.000 IN GETTONI D'ORO

fra coloro che avranno inviato la cartolina indagine. In ogni registratore Philips c'è il regolamento del Concorso.

FIDATEVI DI PHILIPS

LE PAROLE INCROCIATE

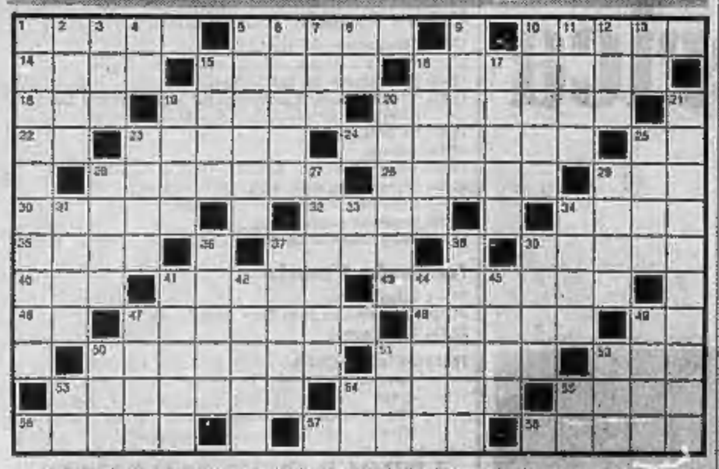

ORIZZONTALI: 1. Dà colore al mare - 5. Simile al cervo - 10. Usata per cancellare - 14. Vendita a colpi di martello - 15. Scuote il petto - 16. L'Herrera della Roma - 18. Rosa in variata - 19. Dà da bere agli affamati - 20. L'ha conseguita l'automobilista - 22. Vocali del cervo - 23. Il Presidente [illegible] - 24. [illegible] innestica a scopo curativo - 25. Pisa - 29. E' provocato dalla febbre alta - 28. Ala dell'Inter - 29. Non armato di alluri - 30. Pianta ornamentale con foglie carnose - 32. Gesso quelle di cocco - 34. Temono i gatti e... lo scopa - 35. Con... ia anche col Perù - 37. Stato Usa con capitale Salt Lake City - 39. In coppia col video - 40. Verso del grillo - 41. La città con Carrera - 43. Guida le bestie - 45. Vocali dei figli - 47. La dea bendata - 48. Sa scrivere in versi - 49. Quarta [illegible] - 50. Si tira il solitario - 51. Polpa di noce di cocco - 53. E' arredato con i tavolini - 53. Fa le voci della campana nella settimana Santa - 54. I brutti del pantano - 55. Recipienti per il mosto - 56. La casa bianca... - 57. Sonnifero a parole - 58. Nini trombettista.

VERTICALI: 1. Chiusura... calcistica - 2. Lago detto anche Sabino - 3. Si rileva dalla classe - 4. Nota musicale - 5. E' nemico della gioia - 6. Protostano regalando - 7. Nome della Miranda - 8. Nord Est - 9. L'attore O'Toole - 10. Può essere incompreso - 11. Grave offesa - 12. Aggettivo possessivo - 13. Modena - 15. Auto pubblica - 16. Capitale vietnamita - 17. Cotto in acque bollente - 19. Si trova nella cistifellea - 20. Madiano del Varese - 21. Utopista - 23. Cade e finisce in acqua - 25. I successori di S. Pietro - 26. Salvador estroso pittore - 27. Albero con chioma larga - 29. Maniera di fare - 31. Il compie la ruota in movimento - 33. Vocali della nonna - 34. Spaziale la indossa il cosmonauta - 36. Otto piccole [illegible] della [illegible] - 37. Il frutto proibito... - 38. Paolo attore - 38. Sportello di armadio - 41. Sole nel tino - 42. Ogni artista ha il suo - 44. I «promessi» del Manzoni - 45. Giorno passato - 47. Si conservano nell'album - 48. Ne ha molti Dalida - 50. Nome dell'attore Milano - 51. Preposiz. semplice - 52. Si chiede applaudendo - 53. Bergamo - 54. Ne ebbe [illegible] Roma - 55. Torino.

(Questa, rovesciata, la soluzione)

L'avvocato di fiducia

Lo chiama contratto-capestro

Sono stata fermata per strada per un'intervista riguardante la lingua straniera e mi è stato proposto un corso per corrispondenza, o di principiante o di perfezionamento per una lingua di mio interesse. Molto indecisa ho discusso a poi — assicurata del fatto che in caso di revoca sarebbe stato sufficiente inviare una lettera — ho firmato e pagato ben [illegible] lire di iscrizione. Intimamente ero già convinta del «bidone», ma sono quelle cose che si fanno così senza sapere il perché.

In seguito (due giorni dopo) ho mandato una raccomandata revocando il tutto per motivi di famiglia. Ora, come mi aspettavo, mi è stato risposto che, se entro 5 giorni non pago il 40% (lire 48.000 + Igc + tassa di iscrizione = lire 56.920) incorrerò in aggravi legali e tutte le spese mi saranno addebitati.

A mio modesto parere penso si tratti di una truffa bella e buona

P. P. (Torino)

Il suo caso è tutt'altro che insolito. Ella è stata vittima di un gioco di prestigio verbale, di un turbinio di promesse rassicuranti, di espressivo esortazioni tutte ben coordinate al fine di ottenere un suo preciso impegno contrattuale. Si è trattato, insomma, della captazione del suo interesse e poi del suo consenso lasciando integro in lei il convincimento di poter in seguito determinarsi diversamente ed anche di risolvere l'impegno assunto. In casi del genere non si dovrebbe porgere ascolto neppure per un momento alle parole allettatrici dell'intervistatore: il ragionato serio infatti formula le condizioni sempre migliori le prestazioni che vengono magnificate.

Ella tuttavia ha sottoscritto un documento che testualmente non prevede risoluzioni contrattuali rimesse alla sua discrezione. Prima di incamminarsi sulla strada pericolosa degli impegni avrebbe dovuto accertare la conformità di quanto sottoscriveva al contenuto smagliante ma poco sostanzioso del discorso rivoltole. Fortunato adesso a corrispondendo un anticipo ha commesso un errore pressoché imemendabile.

Non occorre infatti rammentarle che la sottoscrizione è un atto formale, la proiezione grafica dell'individuo, la sintesi di un giudizio — che si suppone formato in libertà — in ordine ad un certo stato di cose. Avrà avuto occasione di notare che la persona incolta e pertanto prudente o sospettosa è sempre restia ed imbarazzata nel sottoscrivere.

Ella purtroppo, dal punto di vista civile, non è legittimata ad offrire la prova di un accordo (quello sulla risoluzione) contrastante con il documento impegnativo. Dal punto di vista penale potrebbe forse parlarsi di truffa; occorrerebbe tuttavia dare la prima rigorosa che il suo interlocutore le ha assicurato il diritto di ritrattare in ogni momento il suo dissenso e che ciò fatto, consistente artificio e raggiro, l'ha indotta a sottoscrivere il contratto. Si tratta tuttavia di un assunto un po' audace che deve essere esaminato con molta attenzione dal suo legale in quanto, a prima vista, può apparire smentito dal contratto sottoscritto.

avv. Pierangelo Accolino

DONNE Confidenziale

Una faccia genuina

L'evoluzione del trucco

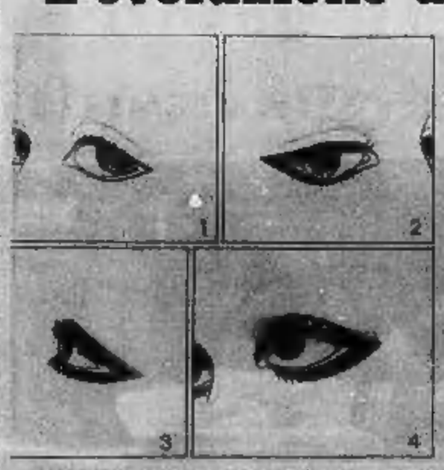

Accanto ai nuovi abiti, ecco sfilare a Roma, in questi giorni, gli ultimi «maquillages». L'evoluzione della moda, anche per il viso come per le acconciature dei capelli, è rapida. Il volto imbronzato del 1930 è finito, per la prossima estate i «visagistes» propongono una faccia [illegible] che, almeno all'apparenza, vuol essere genuina.

E' finita, o per lo meno si è per ora allontanata, l'immagine di una donna troppo «ricostruita» dai quadri di Van Dongen, un trucco troppo intellettuale, come si è visto, non fa presa. Fine, quindi, degli ombretti neri e sensuali, degli sguardi pesti, degli occhioni sgranati.

OGGI FESTEGGIAMO

S. Agnese vergine e martire (protettrice dei giardinieri).

OGGI martedì 21 gennaio: il Sole è sorto alle 7,35 e tramonta alle 17,0.

LA RICETTA DEL GIORNO

Coprire il fondo di una casseruola di media grandezza con un passato di pomodoro sfumato con zafferano e finocchio tagliato fine, sale e pepe quanto basta. Disporre su questo fondo le triglie, preferibilmente di misura media; bagnare con vino bianco e olio d'oliva e far cuocere a fuoco moderato. In casseruola coperta, per dieci minuti circa. A cottura ultimata la salsa si sarà ridotta; cospargere allora di poco grattugiato e prezzemolo tritato, bagnando con succo di limone, e far gratinare. Accompagnare con Frecciarossa bianco.

Gli occhi che si aprono

«*So Pretty*», cioè così carina. Questo è il nome del «maquillage» per la primavera-estate di Helena Rubinstein ed accompagna gli abiti di Barocco, di San Lorenzo, di Ogniben e Zenitman, di Enzo, di Baratta, delle sorelle Durbeis. Un trucco gentile e romantico, per un [illegible] perbene, da «ragazza della porta accanto» come dicono in America. Gli occhi si «aprono» con una nuova tecnica. Si passano le ciglia con uno strato di Long Lash, cioè di mascara nero, poi si ripassano con un «Long Lash» di tonalità più chiara e [illegible] tendente al verde (per gli occhi bruni) o all'azzurro per gli occhi chiari. Ma non su tutto l'occhio: solo la parte centrale delle ciglia, non inferiori né superiori, dev'essere ritoccata, schiarita e allungata al massimo.

Per la parte superiore della palpebra, proprio sotto le sopracciglia, un po' di ombretto perlato e, subito sotto, un «fard» [illegible] con riflessi perlacei, come il Frosty blu. Per fondo tinta due sfumature delicate: il beige rosato e il beige dorato. Sulle labbra arrotondate e ammorbidite, niente [illegible] punitive agrise, uno strato di rossetto «so pink» (un rosa tenero) o «so frost» un [illegible] cio madreperla.

(A cura di Flora Gandolfi, Elsa Rossetti e Luisella Re)

Bellezza toscana

Tuscan Beauty' è il trucco di Pablo, il sofisticatissimo visagista di Elisabeth Arden che per l'altrettanto raffinata Valentino ha «creato» un trucco ispirato alla Toscana. Il colore della pelle per la primavera-estate prossima sarà gradevolmente acceso, ecco il «Frolicotta», un fondo tinta che racchiude in un meraviglioso cocktail le virtù della terracotta, delle pesche e delle albicocche mature assieme al luccichio della rugiada e delle perle. Così ci spiega Pablo. Anche per Elisabeth Arden gli occhi diventano blu, per lo meno fino a tre metri di distanza, grazie all'ombretto «Azzurro» che, passato con tocco leggero sulla palpebra superiore e inferiori, farà apparire il bianco azzurro e farà perfino virare al verde le trite castane.

Il medico della famiglia

Ulcerazione dell'occhio - Trapianti anti-ulcera - Nervi e tumori - Segni premonitori dell'infarto - Uso di estrogeni

Un lettore scrive:

«Una settimana fa alcuni granelli di polvere mi sono entrati nell'occhio. E' possibile che ciò provochi un'ulcera al bulbo oculare?».

— E' difficile che la polvere di per sé causi una lesione, ma è possibile danneggiare l'occhio mentre si tenta di ripulirlo. Le consigliamo di rivolgersi ad un oculista.

* *

Il signor A. D. domanda:

«Anziché con la resezione di parte dell'intestino, non si potrebbe curare l'ulcera effettuando un trapianto di pelle che coprisse la parte ulcerata?».

— No, poiché i fermenti intestinali distruggerebbero la pelle trapiantata in meno di un'ora. Inoltre, il procedimento sarebbe di difficile realizzazione.

* *

Una lettrice scrive:

«Può diventare psiconevrotica una persona affetta d'un tumore al cervello?».

— Parecchi individui diventano nervosi o perfino psiconeurotici quando si ammalano. Ciò vale per molte malattie, ivi inclusi i tumori al cervello e succede in modo particolare a persone che si preoccupano eccessivamente della loro salute.

* *

Il signor F. G. domanda:

«Gli attacchi cardiaci si manifestano improvvisamente o si preannunciano con qualche sintomo speciale?».

— Dipende dai singoli casi. Alcune persone non avvertono alcun disturbo premonitore, mentre altre, già vari mesi prima, accusano dolori nel petto o nella parte superiore dell'addome, specialmente dopo aver consumato degli sforzi.

* *

La signora S. L. domanda:

«Vorrei un'informazione sull'ormone chiamato estrogeno: è vero che serve anche per sviluppare il seno?».

— L'estrogeno può produrre una leggera congestione, ma, a meno che vi sia una deficienza di questo ormone, esso non aumenterà il volume del seno.

Copyright di «Chicago Tribune» per l'Italia di «Stampa Sera»

Chiude il concorso ippico

I cavalli agli ultimi ostacoli

Questa sera si disputa il «G. P. Fiat»

Graziano Mancinelli è il favorito nel G. P. Fiat di stasera

Diciotto cavalieri e due amazzoni si daranno stasera accanita battaglia nella prova finale del Concorso Ippico torinese, il Gran Premio Fiat, in cui è in palio una «Elo special». Qualificati attraverso una dura selezione, i venti concorrenti promettono una lotta appassionante, anche se la gara ha il suo favorito in Graziano Mancinelli: più che altro perché può disporre di un cavallo come Water Softer, facile di comando.

Mancinelli può chiedere a questo cavallo velocità (se c'è bisogno di battere un tempo di ritiro) e particolare elevazione (se il problema è solo quello di superare senza errori i vari ostacoli). Sarà quindi assai impegnativo il compito di Raimondo D'Inzeo e di Nelson Pessoa, gli avversari d'obbligo, i vincitori delle gare di ieri sera. Anche se essi hanno a disposizione ottimi cavalli, dovranno impegnarsi al massimo per contrastare il passo a Mancinelli.

OGGI sugli IPPODROMI

Roma (trotto, ore 14,30)

4. - Premio Nocera (L. 1 milione 300.000)
A m. 2000: 1. Quilsé; 2. Pasquella; 3. Ignazio; 4. Bersagliera; 5. Semah; 6. Nicla; e m. 2830: 7. Egeo.
6. - Premio Napoli (L. 2 milioni 500.000)
A m. 2000: 1. Geralda (M. Cicognani); 2. Spezzano (P. Pappalardo); 3. Mary's Brewest (Od. Baldi); 4. Speedora (Ar. Cicognani); a m. 2020: 5. Halifax H. (F. Carli); 6. Bormidet H.
I favoriti: 1. Anubi-Alvito; 2. Noris H.-Molly Bee H.; 3. Gasparese-Magna Charta; 4. Nicla-Bersagliera; 5. Garfagnana-Vittoria; 6. Halifax H.-Mary's Brewest; 7. Giunti-Orosan; 8. Pal [illegible]-Quanine.

Napoli (galoppo, ore 14)

1. - Premio Stromboli (L. 2 milioni 300.000, m. 1500)
1. Poppola (53½ R. Valeri); 2. Orliano (53 B. Agriformi); 3. Pan II (52½ G. Puccinelli); 4. Amide (56 A. Di Nardo).
5. - Premio Solfatara (L. 1 milione 500.000, m. 2250)
1. San Marco 50½; 2. Spinder 58½; 3. Amleto 56; 4. Osborn 55; 5. Dragon Khaman 52.
I favoriti: 1. Orliano-Amide; 2. Kronenfrost-Wolfang; 3. Punaise-Fleur de Alizier; 4. Rayon Rose-Marioral; 5. Spinder-San Marco; 6. Nostromo-Starna; 7. Margano-Detaille.

L'OROSCOPO DI DOMANI

ARIETE (21 marzo - 20 aprile)
Affari: attività soddisfacenti, specialmente in mattinata. Approfittatene per [illegible] il pendente finanziario e concludere le trattative in corso. *Sentimenti:* meglio non essere la maniera forte, se vorrete conquistare una persona che vi interessa. *Salute:* dolori che [illegible] a diminuire.

TORO (21 aprile - 21 maggio)
Affari: [illegible] ad ottenere nuovi guadagni se prima [illegible] certi di [illegible] delle basi di lavoro solide. Ottime operazioni immobiliari. *Sentimenti:* risolverete le questioni familiari nel [illegible] da voi [illegible]. Giove [illegible] favorevole ai fidanzati. *Salute:* ripresa nel fisico e nel morale.

GEMELLI (22 maggio - 21 giugno)
Affari: gli armoniosi aspetti di Giove e di Nettuno garantiranno un successo negli scambi commerciali e nelle attività professionali o letterarie. *Sentimenti:* un viaggio vi permetta di vivere una [illegible] avventura. Massima [illegible]. *Salute:* sarete dotati di maggiore forza.

CANCRO (22 giugno - 22 luglio)
Affari: attività [illegible] dalla fortuna vi porteranno ocapicui guadagni. Riuscirete a ricuperare dei vecchi crediti. Progressi nella carriera. *Sentimenti:* Nettuno annuncia [illegible] e nuove conoscenze. Una [illegible] porterà il cuore ai sette cieli. *Salute:* scomparranno i disturbi della digestione.

LEONE (23 luglio - 23 agosto)
Affari: ogni vostra attività darà buoni risultati, specialmente se vi mostrerete ottimisti. Fermaggio molto animato. Necessità di sostenere notevoli spese. *Sentimenti:* [illegible] da una viva simpatia per una persona [illegible] dell'Acquario. *Salute:* non richiede particolari [illegible]. Fate del moto.

VERGINE (24 agosto - 22 sett.)
Affari: concluderete al più presto [illegible] le imprese in [illegible]. Un viaggio sarà molto proficuo. Meglio allontanarsi dai tavoli di gioco e dalla [illegible]. *Sentimenti:* gli astri non si mostrano molto favorevoli all'amore. Il vostro spirito [illegible] ad isolarsi. *Salute:* non trascurate il fegato: è delicato.

BILANCIA (23 sett. - 22 ottobre)
Affari: amici e collaboratori vi [illegible] ad attuare importanti progetti. [illegible] adatto per trattare la compravendita di immobili. *Sentimenti:* il pomeriggio in prima a qualche piacevole incontro, [illegible] la serata è monotona. *Salute:* sarete dotati di nuove forze vitali.

SCORPIONE (23 ott. - 22 nov.)
Affari: nel lavoro e nelle attività commerciali potrete procedere con sicurezza e decisione, certi di aumentare le vostre entrate. Rivedete la situazione finanziaria. *Sentimenti:* dovrete mantenere gli [illegible] che avete preso in campo affettivo. [illegible]: [illegible] vaghi [illegible] di [illegible].

SAGITTARIO (23 nov. - 21 dic.)
Affari: successi subordinati a certe informazioni che dovranno essere controllate. Un errore potrà avere ripercussioni sulla carriera. *Sentimenti:* dimostrate comprensione verso una persona che ha bisogno di voi. Serata piacevole. *Salute:* nulla da temere per il benessere fisico. Passeggiate all'aperto.

CAPRICORNO (22 dic.-21 genn.)
Affari: con opportune modifiche il vostro lavoro potrà rendere molto di più. Il guadagno dipende anche dall'affiatamento dei collaboratori. *Sentimenti:* i rapporti fra coniugi e tra fidanzati sono posti sotto l'influenza benefica di Giove. *Salute:* regolate l'attività e riposate di più. Evitate i superlavori.

ACQUARIO (22 genn.-18 febbr.)
Affari: le [illegible] condotte insieme con altri avranno migliori possibilità di successo. Carattere di concludere le [illegible] commerciale. *Sentimenti:* la serata riserva liete ore in compagnia di una persona cara. *Salute:* la stanchezza psichica ha ripercussioni sul fisico.

PESCI (19 febbraio - 20 marzo)
Affari: attività professionale ben avviata. Anche nel commercio si prospettano buone possibilità di [illegible]. Spese per rinnovare il guardaroba. *Sentimenti:* Nettuno intensifica il fervore espansivo e attira le simpatie di persone giovani. *Salute:* la stanchezza psichica ha ripercussioni sul fisico.

SONO GIA' INIZIATI I
Saldi PREMAMAN
Sconti 20% e 30% sulle confezioni
Sconti interessantissimi sugli altri articoli
NEGOZIO PREMAMAN:
TORINO
Via Gramsci, 9 - Telefono 543.702

LA POSTA DEI LAVORATORI

Un geometra senza premio

D. - Il 1° giugno sono stato collocato a riposo dopo 41 mesi di servizio in qualità di geometra presso il Municipio di Torino. Ma a tutt'oggi, e cioè dopo sette mesi dal congedo, non ho ancora ricevuto il premio di fine servizio da parte dell'Inadel, stabilito con legge 8 marzo 1968 n. 152. E poiché quell'Istituto non si degna di rispondere ai miei solleciti, vorrei sapere il perché di questo silenzio da parte di un ente che dovrebbe liquidare queste spettanze in pochi mesi.

V. G. - Torino

R. — *Perché l'Inadel non risponde alle sue sollecitazioni non lo sappiamo. Le suggeriamo comunque di rivolgersi al sindacato Enti locali, piazza della Repubblica 2, Torino, dove s'interesseranno sicuramente per sollecitare la corresponsione del premio che le è dovuto.*

* *

D. - Perché non si concede ai pensionati di invalidità che ancora sono costretti a lavorare la facoltà di chiedere che la loro pensione venga aggiornata in rapporto allo stipendio percepito negli ultimi tre anni di lavoro? Ne deriverebbe, in molti casi, un non lieve vantaggio a parecchi di quei pensionati che sarebbero invogliati ad abbandonare il posto di lavoro. Si eviterebbe inoltre, per quanto possibile, un'ingiusta discriminazione tra vecchi e nuovi pensionati.

D. C. - Torino

R. — *Sarebbe una cosa logica, anche perché queste pensionati dovrebbero potersi svincolare da ogni rapporto di lavoro che possa peggiorare le loro già compromesse condizioni di salute.*

o. p.

NOTIZIE IN BREVE

■ **VERBANIA** — A Suna si è iniziato oggi il lancio di un ponte di ferro sul torrente Selvaspessa; è destinato a sostituire la vecchia ed insufficiente passerella in legno per facilitare le comunicazioni verso la frazione collinare di Trarivione.

■ **VERSANIA** — Si riunisce oggi presso la sede dell'Azienda autonoma turismo e soggiorno, il Comitato turistico del Lago Maggiore; all'ordine del giorno l'esame della [illegible] in rapporto alle indicazioni emerse dai convegni svoltisi lo scorso anno a Pallanza.

Oggi per domani

Una valida programmazione richiede una approfondita [illegible] panoramica di vari elementi, quali la più aggiornata tendenza di sviluppo tecnico-produttivo, l'offerta della concorrenza dall'Est e dall'Ovest, le diverse soluzioni di ogni problema, la visualizzazione della richiesta mondiale. La Fiera di Lipsia VI assicura in un tempo minimo un massimo di informazioni utili al Vostro lavoro, validi contatti, e soprattutto eccellenti possibilità d'affari. Agli operatori d'ogni settore di beni d'investimento e di consumo Lipsia offre un insostituibile aiuto nel risolvere i loro problemi di domani. Con la costante presenza di espositori di 65 nazioni, Lipsia è il vero centro del commercio internazionale, nel territorio di uno Stato Socialista, moderno, dinamico, di produttività industriale altamente qualificata, in continuo crescente sviluppo da [illegible] 20 anni.

FIERA DI LIPSIA
una affermata solida base tradizionale
VENTENNALE DELLA REPUBBLICA DEMOCRATICA TEDESCA

2-11/3 1969
31/8-7/9 1969

Per informazioni e tesserini filatelici, rivolgersi alla Rappresentanza della Fiera di Lipsia - Via Carlo Botta [illegible] - 20135 Milano - Telef. [illegible] oppure a ITALTURIST o CHIUSI SOMMARIVA nonché ai posti di confine della Repubblica Democratica Tedesca.

FIGURE E VICENDE DELLO SPORT

I terribili circuiti delle Alpi

Rallye di Montecarlo sul ghiaccio e sulla neve

Centocinquanta equipaggi sono rimasti in gara - Preoccupazioni alla Porsche e alla BMW - La spettacolare organizzazione dei «privati» - Il Rallye del Mediterraneo per la classe Gran Turismo

Questa mattina è scattata la seconda tappa del Rallye di Montecarlo. Dopo aver superato la prima fase di avvicinamento attraverso l'Europa partendo dalle diverse mete indicate (in alto a destra), centocinquanta equipaggi affrontano ora i percorsi più difficili, quelli che attraversano il sempre dei nuvarreroli.

Il primo (a fianco) sul tratto Monaco-Chambery e ritorno per un totale di 1111 Km, si corre su strade ghiacciate o coperte dalla neve, con alcune impegnative prove di velocità.

I sessanta migliori equipaggi parteciperanno giovedì alla prova conclusiva del «Montecarlo». Li attendono altri 670 Km sul «Circuito della montagna» (in alto a sinistra) che comprenderà il terribile Col de Turini.

DAL NOSTRO INVIATO

Montecarlo, mart. sera.

Il «vero» Rallye di Montecarlo ha preso il via questa mattina, alle otto dalla banchina del porto. Dopo tre giornate di gara spese in una facile marcia di avvicinamento al Principato, 150 equipaggi sono scattati verso Vals-les-Bains e Chambéry, verso la neve e il ghiaccio delle Alpi. E' un percorso di quasi 1500 chilometri, movimentato da nove prove di velocità, di cui due lunghe 45 chilometri. Insieme al circuito della montagna di 670 chilometri, in programma giovedì notte, dovrà dare un volto a questa competizione mai così incerta per il numero di concorrenti e di auto in grado di puntare al successo.

Gli itinerari iniziali sono serviti a metter fuori gioco soltanto uno degli equipaggi favoriti, quello dei francesi Vinatier e Jacob, penalizzati di 300 punti, pari a 30 minuti di ritardo, per un'infrazione al codice stradale presso Digne, in Francia. Gli altri sono partiti questa mattina alla pari, e la lotta, durissima, si protrarrà sino a domani, cioè sino al ritorno della carovana a Montecarlo.

Fra le varie case in lizza (Lancia, Porsche, BMW, Renault, Ford) c'era un po' di preoccupazione soltanto alla BMW e alla Porsche. Timo Makinen, forse il più forte specialista nordico del rallies, passato questa stagione dalla BMC alla marca tedesca, avrebbe detto ad alcuni amici che il motore della sua berlina «2002 TI» di due litri gira magnificamente, ma che l'assetto della vettura non è in regola. C'è anche chi osservare che Makinen si è abituato negli ultimi anni a guidare le macchine mini a trazione «tutto avanti», mentre la BMW è una macchina di imponenti dimensioni e di impostazione tradizionale (motore anteriore e trazione posteriore).

Alla Porsche, che vede l'esordio del nuovo direttore sportivo Rico Steinemann, il giovane ex corridore svizzero, i piloti continuano a criticare la scelta dei pneumatici. Il campione europeo dei rallies, Pauli Toivonen, sostiene, e a voce non tanto sommessa, che le gomme scelte dalla sua casa non sono adatte per le condizioni del fondo stradale sul percorso corsaro. «Noi riesco ad andare come l'anno scorso» avrebbe confidato. D'altra parte, anche nel 1968 l'«équipe» tedesca sosteneva che le cose non procedevano bene, e poi vennero fuori il primo posto di Elford e il secondo di Toivonen.

Anche i concorrenti privati, sfatando un po' la leggenda che il vuoti solitari e indifesi, hanno cercato di organizzarsi. Per esempio, quelli della scuderia Torino-Corse, oltre a fruire, come clienti «privati», del poderoso servizio assistenziale della Fiat, hanno formato un gruppo di soccorso, composto da dieci persone, con cinque auto e «ricognitori» come i piloti Pagliero e Fusina. Così come hanno fatto il torinese Mario Botta e il compagno Nino Damonte, di Alassio, su una Porsche 911 S Targa, o il milanese Giorgio Pianta, con Palmari, su una Autobianchi Primula, che hanno mobilitato meccanici ed amici.

E' partito pure il Rallye del Mediterraneo, con nove equipaggi. Spiccano i nostri Mimari e Barbasio che con Kallstrom-Haggbom sono i più sicuri candidati al successo di questa corsa, che è un «Montecarlo» particolare.

Peccato che la mancata omologazione del G.T. costringa le Fulvia 1600 a partecipare a questa gara e non al vero e proprio Rallye di Montecarlo. In fin dei conti la vettura torinese non è un prototipo e si stanzia, ma un modello che prefigura una serie commerciale fra breve di larga diffusione.

Michele Fenu

Tre passi fra le "nuvole" del calcio

Il «galateo» degli insulti

Maleducazione e teppismo, in campo e in tribuna. Purtroppo ogni domenica la lista degli episodi poco edificanti si allunga di nuove «prodezze». Non mancano gli esempi mortificanti, su tutti i campi, ma guardiamo, stavolta, a quanto è accaduto a Milano e a Torino, due città considerate «civili». Sul campo di San Siro, Domenghini, l'attaccante interista, ha risposto con un gesto triviale ai fischi dei tifosi nerazzurri. Fra il giocatore ed il pubblico è in atto da un po' di tempo una specie di «guerra privata». I tifosi

hanno spesso la memoria corta, si dimenticano facilmente di quanto un calciatore ha fatto di buono in passato, guardano soltanto al presente.

Domenghini, quest'anno, forse è fuori forma; comunque sia una parte dei sostenitori nerazzurri non lo vorrebbe più vedere in squadra. Così, ogni volta che compare in campo, alla prima occasione viene accolto a suon di fischi. Un trattamento poco simpatico, d'accordo, un trattamento che non fa piacere, ma non per questo ci si può abbandonare a gesti di reazione decisamente triviali. Domenghini, appena realizzato il primo goal contro il Verona, si è voltato verso chi l'aveva perseguitato con i fischi e gli insulti e ha risposto con un gesto provocatorio, chiedendo poi al proprio allenatore Foni di essere sostituito. La situazione per lui si era fatta insostenibile.

Secondo episodio, a Torino. Hanno appena segnato i varesini. I tifosi granata ammutoliscono per lo smacco, poi vedono che Fabbri fa cenno a Carelli di prepararsi ad entrare in campo al posto di Mondonico che è uno dei beniamini del pubblico. Piovono serrate sul campo, urla, fischi, insulti, e il grido di «Corea, Corea», ripetuto come un ossessionante ritornello: certo non è il modo migliore per aiutare la propria squadra alla riscossa.

Fra Vieri ed i tifosi che gli sono più vicini si accende un dialogo a distanza che sembra piuttosto «animato». Poi, il Torino si distende all'attacco, e Fossati pareggia. Vieri si catapulta in campo abbracciato il compagno e ritorna al suo posto riprendendo con gli spettatori alle sue spalle il «dialogo» appena interrotto: ed è un dialogo che monsignor Della Casa certo non avrebbe approvato. Si va avanti ancora per un poco e Fossati segna il secondo punto, quello della vittoria. Altra esplosione di gioia, e la «dimostrazione» fa parte di Vieri nei confronti dei tifosi continua con gesti eloquenti. Al termine, naturalmente, una parte degli spettatori attende Vieri all'uscita, non per battergli le mani, per dargli del maleducato.

Nel frattempo, in tribuna, era volato sopra le teste dei giornalisti, all'altezza di parecchie persone un «proiettile» singolare, composto da un pezzo dello schienale di un sedile, che si era poi perso fra i soci della società granata. Sconosciuto il «lanciatore», naturalmente, e a chi ha azzardato dai banchi della tribuna-stampa una ferma le proteste sono toccati insulti. Una scena antipatica, decisamente, composta nei limiti del viver civile soltanto più tardi, svanita l'eccitazione del momento.

Qualche esempio, niente di più, per mostrare quello che accade domenicalmente negli stadi. Il nervosismo, l'atmosfera artificiosamente tesa, come se ogni verdetto fosse sempre decisivo e irrevocabile, possono spiegare soltanto in parte questi episodi di malcostume. Ed è triste dover riconoscere che l'educazione, a volte, è purtroppo sempre più spesso, ha abbandonato uno spettacolo che dovrebbe essere di sport.

Il mediano dei tre goals

Tre goals del mediano Sertini: è un avvenimento, anche se nella giornata un torinese (il granata Fossati) ha segnato due reti. Sertini, dicevamo, è stato il protagonista della partita di S. Siro, tra l'Inter e il Verona, entusiasmando il pubblico. Ma proprio in questa sua giornata di gloria Sertini si deve essere chiesto se valeva la pena essere passato all'Inter, mentre la sua ex-squadra, la Fiorentina, si sta battendo per la conquista dello scudetto

La pre-tattica dei punti

Heleno Herrera, uno dei massimi «teorici» della pretattica calcistica questa volta si trova nei guai: è il Giudice Sportivo che la pre-tattica con lui, nascendogli il risultato della partita di Bergamo, fra l'Atalanta e la Roma. Il rapporto dell'arbitro signor Toselli di Cormons è ancora segreto nel segreto dell'istruttoria. L'avv. Barbè lo sta esaminando con cura e solerzia, ma ancora non è chiaro se domani emetterà l'atteso verdetto, omologando il risultato ottenuto sul campo (2 a 2) o se riterrà invece che gli incidenti e la lenta invasione di campo abbiano determinato la responsabilità diretta dell'Atalanta, decretando quindi la sconfitta «a tavolino» della squadra bergamasca per 0 a 2.

A Roma, intanto, il «mago» è in attesa della sentenza, e altrettanto anxiosi sono i tifosi di Bergamo, che dopo aver cantato con la loro inconfondibile gli incidenti ne temono adesso le conseguenze negative. Fra i fautori dell'una o dell'altra tesi, nel frattempo, c'è battaglia grossa. Si ricordano precedenti analoghi, si parla di multe, squalifiche dal campo, ma al centro di tutto rimangono, sempre, quei due punti dibattuti.

La «pre-tattica» dell'avv. Barbè ha aggiunto così un motivo nuovo, di «suspense», al campionato. La sentenza potrà essere nota domani oppure mercoledì pressimo, il «giallo» di Bergamo troverà presto o tardi la sua conclusione, ma susciterà in ogni caso recriminazioni e polemiche. Resta in ogni caso per Heleno Herrera lo smacco di aver subito la legge della «pre-tattica»: non è lui a sorprendere gli avversari con mosse geniali, con inusitati accorgimenti tattici, questa volta il «mago» deve subire, deve attendere, trepidando, il verdetto del giudice.

In effetti quello che è successo a Bergamo, dovrebbe consentire alla Roma di ottenere un altro insperato successo, che verrebbe ad aggiungersi a quello già ottenuto sul campo. Vedremo ha dipinto un quadro a tinte fosche di quanto è successo domenica a Bergamo, ed i tifosi romanisti attendono, speranzosi, che sia fatta giustizia.

A Macerata denunciati gli aggressori

Quattro persone sono state denunciate a Macerata, in seguito agli incidenti accaduti al termine della partita con la Massese, quando gli spettatori malmenarono l'arbitro. Come si ricorderà il signor Canona, di Milano, fu costretto addirittura a travestirsi da agente di P.S. per poter sfuggire alle ire dei tifosi, abbandonando di soppiatto lo stadio oltre un'ora dopo la conclusione della gara.

I responsabili dell'aggressione, una volta tanto, sono stati individuati e denunciati. Può essere una lezione salutare

Paolo Patruno

Anche al Torino si discute

JUVENTUS

Una squadra nuova dopo la sconfitta

Mondonico è ormai diventato il beniamino dei tifosi granata

Juventus e Torino riprendono oggi gli allenamenti in vista del prossimo turno di campionato. I bianconeri ospiteranno la Sampdoria, mentre i granata sono attesi all'Olimpico dalla Roma.

Molto probabilmente ci saranno delle novità nelle due formazioni. Heriberto Herrera dovrebbe lasciare a riposo Puccetti, ritornando Favalli. Il terzino alla seconda di Firenze ha opposto una resistenza piuttosto approssimativa, pur ammettendo i grossi meriti della Fiorentina e i demeriti della Juventus. Per il momento i tifosi bianconeri di fronte alla nuova sconfitta rispettano un religioso silenzio. Soltanto uno di questi, ieri, ha gridato: Herrera, abbiamo già raccolto cinquantamila lire. Bastano per mandarti in Paraguay?».

Nel Torino si discute il «caso-Mondonico». C'è chi dice che il ragazzo non è simpatico a tutti e Fabbri spiega che lo ha sostituito dal campo domenica scorsa, perché l'ha visto giocare, dopo averlo impiegato in una posizione prevalentemente arretrata.

SOTTO LE LUCI DEL RING

José Urtain sollevatore di pietre

Forse è nato in Spagna un nuovo De Piccoli. Si chiama José Manuel Ibar, ma si presenta sul ring col nome di José Urtain, un soprannome che deriva dal nome di una cascina del circondario di Arrona, nella Guipuzcoa, dove José è nato e lavora. Urtain, un contadino di 88 chilogrammi, alto m. 1,79, è giunto alla boxe dall'arcaico sport rurale dei Pasi Harri: quello del sollevatore di pietre. José ha il suo attivo un originale primato costituito dal sollevamento, nel giro di pochi minuti, di venti pietre cubiche del peso complessivo di 187 chilogrammi.

Come pugile, José Urtain ha bruciato le tappe. E' riuscito a diventare professionista tra i pesi massimi praticamente senza aver fatto il dilettante. Finora ha disputato sei combattimenti e — salvo l'argentino Miranda finito k.o. alla seconda ripresa — nessuno dei suoi avversari è riuscito a superare il traguardo del primo round.

Che cosa valga realmente, nessuno è in grado di dirlo. L'impressionante serie delle sue fulminee vittorie, sia pure ottenute contro avversari di basso rango, ha comunque detto che i suoi pugni fanno male.

Lo spagnolo José Urtain regge sulla sua braccia poderosa un vitello appena nato

Burruni «europeo» a Torino

Il campionato europeo dei pesi gallo tra Burruni e Saddin forse potrà svolgersi il 13 marzo a Torino. L'organizzatore Tommasi, dopo aver firmato il contratto per la «diretta» del confronto in Gran Bretagna, può permettersi di richiamare anche su una piazza pugilistica locale come quella torinese. Tutto dipenderà dalla comprensione del Comune di Torino, a cui l'impresario romano chiede la facilitazione, ormai d'uso in tutta Italia, della riduzione al cinque per cento del canone di affitto per il Palazzo dello Sport. Tale facilitazione, concessa poco più di un anno fa a Sabbatini per Duran-Folledo, gli è stata invece negata recentemente per l'«europeo» dei pesi mosca tra Atzori e Sperati.

Torino minaccia di essere esclusa per sempre dalle grandi organizzazioni di boxe, se le autorità cittadine insisteranno nella loro rigida severità: forse è meglio godere del cinque per cento di un grosso incasso per tre o quattro volte all'anno, che rinunciare a qualsiasi possibilità di introito...

A cura di Gianni Pignata

L'ottimismo del «paron»

ROCCO: «Alla fine vincerà il Milan»

Anche se l'attacco ha segnato 14 goals

Dal nostro corrispondente

Milano, martedì sera.

«Senti, Rocco, il Milan perché non segna?».

— *Se lo sapessi, lei non mi farebbe questa domanda.*

«Eppure un tecnico della sua abilità avrebbe già dovuto scoprire il motivo per cui il Milan ha segnato esattamente la metà dei goal realizzati dall'Inter».

— *A prescindere dal fatto che è verissimo che noi abbiamo segnato soltanto 14 goal contro i 28 dell'Inter, è altrettanto vero che noi ne abbiamo subiti 8 contro i 13 dei nerazzurri e che in classifica abbiamo 20 punti contro i 18 dell'Inter. Il distacco di quattro punti è anche bugiardo perché, stando alla media inglese, ammonta a sei punti.*

«Sia buono, cavaliere, e risponda alla domanda: Il Milan perché non segna?».

— *Le confesso che ho passato ore e ore in meditazione per scoprire l'arcano ma senza i risultati desiderati. Potrei dire che probabilmente le punte non arrivano sulla palla al momento giusto e che la colpa è da attribuire ai centrocampisti che ritardano l'azione di quel tanto che consente ai difensori avversari di bloccare le nostre punte. Il problema è complesso.*

«Ma avrà pur escogitato qualcosa per poter ovviare a questo inconveniente?».

— *Sono sincero: per il momento no. Non ho possibilità di apportare sostanziali modifiche. Sormani un poco si è appesantito. Hamrin ha un anno di più e ad una certa età gli anni si fanno sentire. Prati non trova più la via del goal. Questa è la verità.*

«E allora?».

— *E allora è meglio che io stia zitto e che continui a cercare di risolvere il problema. Però le cose non vanno male. In base alla media inglese il Milan è alla pari con la Fiorentina e a un punto dal Cagliari. Ha un ristretto parco-giocatori. Potrei tentare un esperimento, e cioè arretrare Lodetti in mediana e inserire un attaccante. Ma quale? Petrini è militare e, per giunta, giocando in una formazione di militari si è infortunato. Rognoni non mi soddisfa. Forse ricorrerò a Mora che, però, ha 32 anni. C'è poco da stare allegri.*

«Eppure lei è ottimista».

— *Certo che sono ottimista! Continuo a precedere la vittoria finale del Milan. Se poi lo scudetto finirà al Cagliari o alla Fiorentina vorrà dire che gli altri sono stati più bravi. Ma io penso sempre che vinceremo noi. Certo che se le mie punte mi assicurassero due goal per partita come ai bei tempi...*

Giorgio Bellani

LETTI PEPINO
Via Palmieri 59 - tel. 753.416

Dott. P. ADLER - Specialista Malattie della pelle e veneree
Via Cesare Battisti 2 angolo via Roma
Ore 10,30-12; 15-20; fest. 10-12; L. 500.000

DEPILAZIONE DEFINITIVA
Indolore senza bruciature con apparecchi elettronici modernissimi - Consulenze medica, consigli gratuiti
STUDIO DI ESTETICA
Via Lagrange 35 (1°) - Tel. 537.565

MOBILI
GIOVANONE
Corso Francia 9

Salone de
LA STAMPA
LIBRERIA CONCESSIONARIA
DELL'ISTITUTO POLIGRAFICO
DELLO STATO
VIA ROMA, 80
TELEFONO 517.958

DETECTIVE TROFER
Svolge personalmente indagini riservate anche pre-matrimoniali
INFORMAZIONI:
Uffici privati
Via Nizza 122 - Torino
RISERVATISSIMO

Annunci economici

④ Compra - Vendita alloggi, locali, terreni

(Continua da pag. 6)

ARSENALE 42, appartamento due camere, salone, pranzo, cucina, bagno. Circa 130 mq. per 9.300.000 chiavi in mano. Cabella, XX Settembre 12, telefoni 578-044, 533-033.

ATTENZIONE, zona Mirafiori alloggi nuovissimi due camere cucina 4.450.000 mutuo 2.200.000; tre camere cucina 5.200.000 mutuo 3.000.000. Telefono 502-342.

ATTICO S. Rita tre camere ingresso servizi grande terrazzo 4.000.000 mutuo 8.000.000. Telefono 502-514.

BARDONECCHIA servizio Turistico Residenziale Cabella S.p.A. promuove vendite immobiliari larga sfruttabilità vendita appartamenti in nuovo, fabbricato prossimità centro Bardonecchia. Tagli appartamenti: soggiorno, cucina abitabile, tre letto, bagno, servizi, terrazzi. Operazione salone, cucina abitabile, tre letto, bagno, servizi, terrazzi, locali sportivi, cinema, quadrifamiliari. Fa ora attenzione il prezzo; l'alloggio più caro costa 10.555.000 mutuo mutuo tendenziario di 3.425.000. L'alloggio meno caro, ma sempre di cinque vani tutti più doppi servizi, costa 7.328.000 mutuo mutuo fondiario 3.850.000. Promozione facile casa vacanza 1968. Visita luogo: viale delle Vittorie 38. Informazioni, prenotazioni anche Cabella S.p.A., filiale Torino, XX Settembre 12, telef. 578-044, 533-033.

BORDIGHERA, magnifica residenza riviera mare. Signorilissimi appartamenti lussuosissimo stile, giardini condizionati, posti macchina, portineria. Soleggiano, cucina, bagno, ripostiglio, balconi 1.700.000 mutuo 10.415 mensili corta termina. Due camere, cucina, ingresso, bagno, ripostiglio 1.900.000 mutuo 12.005 mensili corta termine. Cabella, corso Vittorio 39, telefono 578-044 - 533-033. O710

CASETTA 10 km. Torino indipendente 4 camere servizi garage 9.500.000 vende Troglia, corso Regina 168. O703

CHALET tipicese piacevolissima villeggiatura Valle Susa. Cinque camere cucina, bagno, [illegible] garage, giardino. Casetta superconfortevole 2.600.000 mutuo 4.800.000. Cabelli. 578-044 - 533-033.

CHAVILLE elegantissima residenza «Côtes la Vigne». Signole Mongineuro. Appartamenti abitabili subito. Bassissimo tasso: mensilità, quadrimestrale, bagno 1.100.000 mutuo 2 milioni 800.000. Bicamere, cucinotta, bagno 1.800.000 mutuo 4.150.000. Tricamere, cucinotta, bagno 2.000.000 mutuo 4.600.000. Cabelli telefono 578-044 - 533.033.

COLLINA (Moncalieri-Revigliasco) in elegante palazzina di 4 appartamenti, 4000 mq. giardino, consegna primaverile. Vendo appartamenti: salone, tricamere, bilocali, cucine, lavanderie, ampi terrazzi panoramici, doppia garage. Martinetti, Gribi, telef. 535-975.

CORIO Canavese, panoramicissimo terreno mq. 5000 adatto costruzione villa, acqua, luce, 6.000.000. Gabetti telef. 578-044. O710

CORSO Giulio Cesare alloggio 4 camere, termobagno, ascensore, vera occasione grande facilitazioni. Telefono 533.601.

CORSO Roma 41 adiacenze piazza Bengasi vendesi negozio 360 mq. nuova costruzione, adatto a supermarket, reddito 6%, zona commerciabilissima, mutuo e facilitazioni, telefonare 535-349 - 867-116.

CORSO Traiano 32 fronte palazzine uffici Fiat. Modernissimi prezzi: tricamere, cucinetta, bagno, ingresso, ripostiglio 2.600.000 mutuo 5.000.000. Quadricamere, cucinetta, bagno, ingresso, ripostiglio 3.300.000 mutuo 7.600.000. Visitateci. Vi convinceranno! Gabetti, 578-044, 533-033

CORSO Unione Sovietica 599. Bicamere, cucinetta, ingresso, bagno, bellissimi terrazzi 1.800.000 mutuo 4.500.000. Tricamere, cucinetta, ingresso, bagno 2.700.000 mutuo 5.800.000. Cabelli 578-044, 533-033.

CROCETTA via Bianzè 60, appartamento camera, tinello, cucinino, 1.400.000 mutuo 3.200.000. Eurocase telefono 599-069.

ECCO questo è un affare indiscutibile. Corso Regina, Martinetto, tre grandi camere, cucina abitabile, bagno, ripostiglio. La signorilità del palazzo merita propaganda promozione impossibilitare 1969, 10.400.000. Contanti 1.600.000 rimanenza 108 rate mensili da lire 112.000. Gabetti, XX Settembre 12, telefono 578-044 - 533-033. O710

FERVORE di avere una casa propria. Evite l'occasione che troverà l'inquilino in poche ore. Corso Rosselli: due grandi camere, soggiorno, cucinino, ingresso, ripostiglio, bagno. Stupendo panorama dal bianco piano. Prezzo 7.950.000. Milano contanti, rimanenza rate pari affitto. Gabetti, XX Settembre 12, telefoni 578-044, 533-01..

FRAZIONAMENTO 200 metri piazza Massaua via Pacchiotti 141, palazzina 1965, 2 camere cucinapranzo bagno terrazzi. 3.600.000 mutuo 6.300.000. Eurocase 599-164, visite sul posto. O630

GENERALCASE 553-860. Organizzazione immobiliare per la vendita rateale. Vende in via Filadelfia 267 ultimi appartamenti 2 camere, tinello, cucinotta, bagno, ingresso, occupabili subito. Prezzi favorevolissimi. Avvalersi dell'operazione «Sconto» valido da oggi a zero al 28 febbraio. Pagamenti 1/4 contanti dilazionato, rimanenza tramite cessione. E' un ottimo investimento anche per redditi. Un eccellente da non perdere! Visite anche mattinate festive.

GENERALCASE 553-860. Per definitivo trasferimento vende in corso Turino 125 (proseguimento corso Francia) ultimi appartamenti 3-4 camere, box auto, prezzi supermodici. Contanti 25 per cento dilazionato, rimanenza rateazioni pari affitto. Visite anche mattinate festive.

IL mutuo bancario senz'altro vantaggioso anche per chi disponesse intera somma invita all'acquisto immediato dell'appartamento. Corso Peschiera: salone, tre camere, soggiorno, cucinotta, doppi servizi, doppi ingressi, ripostiglio, sistemazione magnifica, tutto fronte balconata. Scalando 2.000.000 mutuo ventennale «San Paolo» sgallinga 16.900.000 (dilazionati 60% senza anni. Appesan ho 1.850.000. Gabetti, XX Settembre 12, telefoni 578-044, 533-033.

GENERALCASE 553-860. Vende in condominio «Fiat» via Filadelfia 259 appartamenti 2-3-4 camere, negozi fronte piazza e portici, pronta consegna, zona di intenso rapido sviluppo commerciale. Prezzi convenientissimi, lusso contano, lunghe rateazioni. Visite anche mattinate festive.

INEGUAGLIABILE! Prezzi incredibilmente bassi via Ortigara 30 vicinissimo piazza Vittorio, lussuosa residenza, due camere cucinotta entrata bagno, 1.520.000 mutuo 3.530.000, tre camere cucinotta entrata bagno, 2 milioni 250.000 mutuo 5.270.000. Versamento limitatissimi - gli acquirenti per investimento avranno elevatissimi scelti. Gabetti 578-044. O710

LA rata mensile che può avere dagli un discreto valore per una famiglia sulla piccola borghesia, avrà un valore molto inferiore tra poco quando il reddito (auspicabile sarà raddoppiato e persino anche quello della famiglia. Loro dunque in milioni 860.000 pagabili con: 4.000.000 di mutuo San Paolo, 10.000.000 in nove anni rate mensili, per passeggiate appartamento corso Vinzaglio, Salone 40 mq., due grandi letto, bagno, cucina abitabile, quarto piano, ascensore. Gabetti, XX Settembre 12, telefoni 578-044, 533-033.

IMPRESA acquista terreno progetto approvato 60-120 stanze, centrale, semicentrale, contanti. Scrivere proposte: «Ius-Kompass Pubblicità 3625 — 10100 Torino». 14544

LA TRUILE, Valle Aosta. Appartamenti pronti, signorilmente arredati, eleganissima residenza «Amethyste», piscina, tennis, minigolf. 30 km. piste sci. Telefono soggiorno, cucina, camera, bagno 2.200.000 mutuo 5 milioni. Seiletti soggiorno, cucina, bicamere, bagno, ingresso 2.800.000 mutuo 6.500.000. Gabetti 578-044, 533-033. O710

LIMONE, stazione Colle Tenda, residenza «Cristiano» [illegible] splendidi, straordinari appartamenti, tre camere, cucinotta, bagno 1.800.000 mutuo 4.100.000, Gabetti 578-044 - 533-033.

MARE: abbronzante splendido golfo Sanremo Vostro appartamento meraviglioso residenza Hermitage. Lussuosissimo palazzino circondate parco recinto. Viale Cardarelli 15 (corso Inghilterra): saloncino, tricamere, bagno, 2.400.000 mutuo 5.[illegible].000. Quadricamere, bagno, 3.400.000 mutuo 9 milioni 200.000. Salone, tricamere, bagno. 4.950.000 mutuo 11.500.000. Gabetti 578-044. O710

LINGOTTO, due camere cucina termobagno libero subito 2.500.000 mutuo 4.000.000, Telefono 502-514.

MERCATI generali camera cucina termobagno panoramica 1.500.000 mutuo 3.500.000. Telefono 502-342.

MEZZA meravigliosa Patavia bellissima, panoramicissima villa bifamiliare, 4 appartamenti indipendenti, 3 camere, cucinotta, ingresso, bagno, giardino. Ciascuno 2.400.000 mutuo 5.600.000. Gabetti 578-044.

MODERNISSIMA residenza giardino. Via Steinbeckiglie 82, superlussuosa tricamere, salone, doppi servizi, grandi ingresso, terrazzo 2.700.000 contanti, 2.700.000 dilazionati, 12.600.000 mutuo. Gabetti, 578-044, 533-033.

MURI supermarket nuova costruzione 380 mq. fronte strada e piazza vendo con reddito 6 per cento sono in continuo sviluppo, telefonare 535-349 - 867-116.

NUOVISSIMA zona 4 km prima Rivoli, via Vittorio (fermata Stranetti). Bellissima residenziale poco rumore. Due camere cucinotta ingresso bagno ripostiglio balconi, ...400.000 mutuo 2.900.000. Tre camere cucinotta ingresso bagno ripostiglio cosmi terrazzi, 1.950.000 mutuo 4.800.000. Acquistando per reddito garanzia 6,50%. Gabetti, 578-044. O710

NUOVISSIMO alla migliori condizioni economiche, Via Arpo (corso Francia prima Rivoli), Residenza grandiose. Bicamere, cucinotta, ingresso, bagno 1.370.000 mutuo pari affitto 3 milioni 180.000. Gabetti 578-044.

OCCASIONE vendesi mezzo alloggio 4 camere Borgo Vittoria, altro di camera singola. Tel. 587-910.

OCCASIONISSIMA, zona Vittoria, due camere tinello servizi terrazzino cantinetta 1.800.000 mutuo 4 milioni. Telefono 502-342.

PACHERESTE subito 2.500.000 per un bellissimo appartamento composto due camere, soggiorno, cucinino, bagno, ingresso, ripostiglio, cantina in via Monte Rosa! Il resto con piccolissime rate semestrali. Mutuo «San Paolo» inoltre 108 rate mensili da lire 51.000. Gabetti XX Settembre 12, Telef. 578-044 - 533-033.

PIAZZA terrazzo industriale mq. 2.000 ogni servizio luce, forza, acqua. Progetto stabilimento mq. 4500 coperti. Gabetti 578-044.

PREZZO propaganda promozione immobiliare 1969. Camere, soggiorno, cucinino, bagno, tutto balconato, via Cigliano - Santa Rita 1.330.000 più 108 rate mensili 48.300. Gabetti. XX Settembre 12, telef. 578-044 - 533-033. O710

PIAZZA Bengasi 3 camere [illegible] servizi ripostiglio box auto casa nuova vendesi eventualmente con annesso magazzino prezzo occasionale. Telefonare 519-632.

PORTULA stazione sciistica estivo-invernale. Impianti sportivi. Appartamentini salone, 2 camere, cucina, bagno, 2.200.000 mutuo 5.150.000. Gabetti 578-044.

PRIVATO vende alloggio mq. 180 arredatissimo 7 vani doppi servizi divisibile piano rialzato sesta milioni più 3 mutuo garbati subito. Telefonare 0171-84076 ore 17-20.

PRIVATO vende quattro bocce, garages nuovi convenientissimo. Borgata Parella, Tel. 725-938.

PROBLEMA risolto: volete vendere vostro appartamento. Bene! Occupandocene noi incasserete contanti. Dinema 532-766. O507

RESIDENZA corso Sebastopoli 349. Impresa Torino Centro vende alloggi da 2 a 5 camere accuratissimo rifiniti. Consegna estate 1969. Mutuo e facilitazioni. Ufficio vendite cantiere. Telefono 322-236. 12830

S. RITA appartamenti nuovi lussuosi signorili confortevoli, via Monbarutto 96, tre camere cucinotta, servizi. 3.800.000 mutuo 6.800.000. Eurocase 599-069.

PROSPICENTI Chieri Santa Rita, quinto piano. Due camere spaziose, grande cucina, bagno, ampio ripostiglio, tutto balconato. Una zona rinascimentale. Prezzo concorrenziale 7 milioni 950.000. Mutuo e dilazioni. Gabetti, XX Settembre 12 telefono 578-044 - 533-033. O710

SIGNORILI tre camere, cucina, salone, tre bagni, doppio ingresso, autoriscaldamento, ventilazioni, via Sun Via 36 fronte corso d'Azeglio. Visite in loco 9,30-12-30, 15-19. Società Generale Immobiliare. O725

SOTTO la Mole Antonelliana. Via Antini 1, centrale consolidissima Vanchiglia-Po. Superoccasione: fruttuosissimo reddito signorile palazzo, tricamere, ingresso, bagno 1.730.000 mutuo 4.100.000. Quadricamere, ingresso, bagno 2.600.000 mutuo 6 milioni 100.000. Altri magnifici appartamenti sempre vantaggiosissimi. Gabetti 578-044, 533-033. O710

VERSILIA: Marina Carrara, Forte Marmi. Eleganissime palazzine riva mare. Appartamenti piccolissimi, cucinetta, ingresso, bagno, 1.380.000 mutuo 3.210.000. Tricamere, ingresso, bagno, 1.650.000 mutuo 3.940.000. Quadricamere, ingresso, bagno, 2 milioni 360.000 mutuo 5.512.000. Gabetti 578-044. O710

TUTTO compreso anche spese decorazioni nel appartamento sfarzo Riva-Lingotto, [illegible] camere, cucinotta, bagni, doppia arin. 8.500.000. Sufficienti cucinini 1.900.000. Cabelli, XX Settembre 12, telefono 578-044 - 533-033. O710

ULTIMA villetta giardino piccolo complesso residenziale vendesi facilitazioni. Strada Moncalieri 39.

VANTO collina Torinese, residenza giardino corso Traiano 109, operazione primaria impresa. Superpanoramiche 3 camere, cucinetta, ingresso, bagno, 3.100.000 mutuo 7.100.000; 4 camere cucinetta ingresso, bagno, 3.950.000 mutuo 9.450.000. Cabelli 578-044.

VENDO piazza Statuino appartamento libero 4 camere servizi. Tel. 480-394. Q744

VERSO colline «Villa Serel» appartamento veramente prestigioso con grandissima ingresso, due camere, soggiorno, cucinetta, bagno, armadiomuro, cantine, soffitta 14 mq. Vendiamo prezzi invogliando promozione immobiliare 1969. 2.800.000 più box auto 1.800.000. Suddividere 30 mensilità contanti. Cabelli, XX Settembre 12, telefono 578-044 - 533-033.

VIA Filadelfia 143 angolo Tripoli. Modernissimi, lussuosi. Bicadilo elevato. Ingresso, cucinotta, soggiorno, bagno 1.800.000 mutuo 4.500.000. Tricamere cucinotta, ingresso, bagno: 2.700.000 mutuo 6.300.000. Cabelli 578-044, 533-033.

VIA Nizza camere tinello cucinino servizi ripostiglio piano terreno costruzione 1966 vendesi con forti facilitazioni. Telefonare 519-632.

VICINISSIMO piscina Stadio Comunale vendiamo in palazzo signorile, appartamento ottimo piano 130 mq. composto: un soleggiato, due grandi camere, soggiorno, cucinetta, grande terrazzo, bagno. Esentasse, libero subito. E' corpo una villetta isolata in zona riservatissima per sole luci signorilità. Prezzo 11.800.000. Dilazionato volendo 70 per cento. Gabetti, XX Settembre 12, telefono 578-044 - 533-033. O710

VILLA bellissima, panoramicissima, conventicinissima. Superbi-Cavalgia. Due appartamenti indipendenti, Cadauno: tre camere, salone, bagno, ripostiglio, terrazzi, garage lavanderia 3.300.00 mutuo 7.500.000. Gabetti, 578.044 - 533-033.

VILLA graziosissima precollinare Rivarolo: quadricamere, ingressi, bagni, garage, giardino 3.200.000 mutuo 7.400.000. Gabetti 578-044 - 533-033. O710

VILLA San Mauro-Caravese (porta Torino). Tre camere, salone, bagno, terrazzo, garage, giardino 4.400.000 mutuo 10.500.000. Gabetti 578-044 - 533-033.

VILLA semicollinare ampi accessi purchè bella posizione. Telef. 533-601

VILLETTA confortevole panoramica bellissima posizione soleggiata km 7 centro. Tel. 535-601.

VILLETTE graziosissime vicinanze campagna torinese. Quattro camere, bagno, garage, giardino 3.500.000 mutuo 8.000.000. Gabetti 578-044 - 533-033. O710

VILLINI composti tetto, soggiorno, servizi, mantiamo ovunque lire 2.500.000. Minimi anticipi. Rateazioni. Telefonare 534-307.

4.700.000 vendesi alloggio due camere tinello cucinino servizi. Telefonare 596-694. 14126

⑤ Domande affitto alloggi, locali, terreni

A.A. ABBISOGNA alloggio contanti pagamento referenziatissimi. Telefonare 760-890 - 318-938.

A. CONIUGI pienamente referenziati cercano alloggio. Tel. 769-800 geom. Martinat. O746

AFFITTO o acquisto in signorile centralissimo 8-12 vani per piccola società. Scrivere: «Elmi-Kompass Pubblicità 1409 — 10100 Torino».

CERCASI per ufficio immediato locale moderno mq. 300-600. Telefonare 318-603 ore ufficio.

CERCO zona Crocetta o centrale 600-800 metri quadrati, villa o locali uso galleria arte. Tel. 518-919.

CERCO 3 camere cucina centrale garantito. Telefonare 553-026 ore pasti. 3047

GRANDE azienda importanza internazionale cerca mq. 2000 circa in [illegible] in affitto o acquisto con possibilità di parcheggio. Scrivere a Elmi-Kompass Pubblicità 1459 — 10100 Torino». 1533

SPOSI cercano camera tinello ingresso bagno anche fuori. Tel. 215-971

⑥ Offerte affitto alloggi, locali, terreni

A. ADRIANO alloggi 20.000 - 30.000 - 40.000. Secchi 14. Tel. 536-599.

A. AFFITTASI 2-3-4 camere cucina servizi. Geom. Martinat, telefono 745-730. O760

AFFITTASI condizioni agevolate negozi, negozietti e magazzino seminterrato mq. 400 in nuove costruzione prospiciente corso Francia - Caselle Vica. Telef. 742-144 ore pasti. 1799

AFFITTASI due camere via Nizza richiedente Porta Nuova cattolicamente una ufficio. Telefonare 657-927

(Continua a pag. 14)

VITAMINIZZATEVI CON

Birichin

L'ARANCIA CON MOLTE VITAMINE

Richiedetele ai rivenditori autorizzati.
Esigete su ogni frutto il marchio di garanzia

F.lli CLARI TORINO

noi diciamo grazie a vostra moglie

Candy 65

la nuova lavatrice
è nata anche dai suoi consigli*
è come lei la vuole

*Ricerche di mercato svolte su piano europeo ci segnalano tutto ciò che le donne più esigenti desiderano dalla lavatrice.

fa il bucato biologico

Candy 65 effettua automaticamente il bucato biologico. Una notte intera di trattamento biologico e, la mattina, Candy 65 — da sola — prosegue e conclude il ciclo di bucato. Non c'è sporco che tenga. Via d'incanto tutte le macchie, anche le più difficili, come quelle di natura organica, di grassi, di frutta.

ha una vaschetta in più: aiuta a stirare

C'è una vaschetta in più, per gli ammorbidenti (Silan). Candy utilizza l'ammorbidente nel modo migliore, lo preleva automaticamente al momento giusto, prima dell'ultimo risciacquo, e così predispone la biancheria a una stiratura più facile. La stiratura in alcuni casi — come per i capi di spugna — viene addirittura eliminata. Questa vaschetta permette di usare anche altri additivi: inamidanti, disinfettanti, azzurranti e persino il profumo, per un bucato personalizzato e ultimato in bellezza.

ha un piano "tutto appoggio"

Candy 65 ha tutti i comandi protetti sotto sportelli di acciaio smaltato. Ciò consente di avere un piano completamente libero e facile da pulire. Con Candy 65 più spazio utilizzabile in bagno o in cucina.

Per raggiungere questa perfezione tecnica occorre fare e fare lavatrici. Solo lavatrici. Ciò che Candy fa da più di vent'anni. Il risultato?
E' la lavatrice più venduta in Italia ed è esportata ovunque

...tante grazie, è Candy

prezzo di listino L. 106.000

ULTIME NOTIZIE

Le quotazioni nelle Borse

Migliore disposizione in chiusura

A TORINO — La Borsa presenta notevoli flessioni iniziali, con vivace tendenza finale al recupero. Le prime battute mettono in luce perdite diffuse e di un certo rilievo, distribuite su tutto l'arco delle voci primarie. Il malessere iniziale lascia una traccia sulla prima parte del durante, che d'altra parte è ionificato dal graduale intervento di buone compere.

L'attività del denaro, spiegata su gran parte delle voci di punta, consente alla quota di recuperare progressivamente una rilevante frazione del regresso di apertura. La chiusura, compilata sui massimi della giornata, riflette questa disposizione relativamente migliore del mercato, anche se le valutazioni conclusive sono ancora inferiori al pressi di ieri.

Notato un risveglio di compere sulla Centrale, dopo la depressione del giorni scorsi. In miglioramento la ieri Nebiolo, Italsider, Viscosa, Cartiera Italiana e altre poche voci. Offerte le Monteneilo. Titoli di Stato ed Obbligazioni stabili.

Dopoborsa resistente.

Prezzi informativi delle valute raccolti fuori Borsa: sterlina con vecchio 7350-7850; sterlina oro nuovo 7000-7200; marengo svizzero 6900-8230; sterlina carta unitaria 1485-1505; dollaro carta Usa 623-627; franco svizzero 144,50-145,50; franco francese 120-122,50; oro fino 82-862; argento 40-42.

A MILANO — La seduta è stata caratterizzata da un inizio debole, in un'atmosfera indecisa. Quasi tutti i valori, sotto la spinta di una moderata offerta — ad eccezione di numerosi titoli, tra cui Châtillon, Cantoni ed altri, che hanno marciato controcorrente, otto la spinta di acquisti elettivi — hanno perduto terreno.

La seduta non ha presentato in seguito sviluppi di rilievo di particolare segnalazione; tuttavia sul finale si verificano graduali recuperi di titoli più colpiti, grazie a riacquisti e interventi di sostegno, in pratica i corsi si sono riportati in chiusura ai livelli della vigilia, con modeste oscillazioni nel due sensi. Sempre fermi i tessili con forte recupero finale della Snia Viscosa. Fondo debole per il settore dei valori di Stato; ben tenute le obbligazioni. In complesso, scarsa attività su basi equilibrate.

Principali oscillazioni della mattinata: Generali 83.800-83.810; Fiat 2985-2972-2981; Montedison 1027-1029 (mezza chiusura); Viscosa 2970-3005-3018; Burgo 15.180-15.350; Anic 1160-1170-1280.

Ecco le quotazioni odierne Milano elencate in ordine alfabetico:

Acdra 3200; Alitalia 17.330; Anonima 70.810; Anic 1160; Assicurazr. 67.000; Bastogi 1004; Beni Stabili 3980; Bonomi 33.100; Breda 3640; Brioschi 12.500; Burgo 15.350; Caffaro 275,50; Cantoni 71.100; Carlo Erba ordinarie 10.400; Carlo Erba priv. 7995; Cascami 5250; Cementir 4605; Châtillon 3750; Ci-mi 5852; Coge 9400.

Comp. Toro ord. 3049; Comp. Toro pr. 5089; Condotte Acqua 690; Cucirini 6800; Dalmine 1103; De Ferrari 1001; Donzelli 2070; E. Marelli 574; Eridania 2385; Elettr. 3430; Falck ord. 3670; Falck priv. 3690.

Fiat ord. 2981; Fiat. priv. 1970; Finmare 331; Finsider 600,25; Fisac 386; Fond. Incendio 11.225; Fond. Vita 1.390.

Gavardo 1500; Generali 82; Generali 80.810; Gim 238; Ginori 373,50; Habitat 990; Imm. Roma 584; Inst 2725; Italcable 3550; Italcementi 24.100; Italgas 940; Italpi 2587; Italsider 0,75; La Centrale 5915; Larussi 3320; L'Ausiliare 990; Lepetit ur. 4750; Lepetit priv. 4920; Linificio 477. Liquigas 164; Magneti M. 959; Montedison 1029,50; Manif. si 2015; Marzotto 1560; Mediobanca 77.000; Metalli 770; Mira Lanza 48.420; Mitt. 13.750; Mondadori privil. 950; Montedison 1029,50; Monteponi 238; Motta 5500; Pirelli 715; Nord Milano 980; Olcese 205; Olivetti ord. 3137; Olivetti privil. 949; Pacchetti 650.

Pibigas 85; Pirelli e C. 3860; Pirelli S.p.A. 3498; Pirelli ord. 85,125; Pozzi priv. 303; Ras 45.870; Rinascente ord. 371,25; Rinascente priv. 246; Risanamento 6280; Romana Zucch. ord. 124; Romana Zucch. privil. 394,50; Rossari 9200; Rotondi 29.200; Rumianca 1285; Saffa 5445; Sai 28.500; Saroni 1135; S.E. Sardi 4395; Sges 1772.

Siele 6300; Silos 3730; Sip 3692; Smi 2311; Stampati 5330; Stet 3004; Sviluppo 2580; Tecnomasio 918; Terni 230; Tilane 350; Tosi Franco 1730; Trafilerie 835; Un. Manifat. 24,000; Viscosa ord. 3018; Viscosa pr. 2450; Westinghouse 988.

Banconote (prezzi ufficiali): dollaro Usa 623,83; dollaro canadese 576; sterlina 1486,50; franco svizz. 144,30; franco francese 121; franco belga 11,85; fiorino olandese 172; marco german. 153,60; scellino austriaco 24,035; peseta spagnola 8,75; escudo portoghese 21,60; corona danese 83; corona sved. 120; corona norv. 86,95; dinaro jugoslavo (taglio grosso) 45; dinaro jugoslavo (taglio piccolo) 45; dracma (taglio grosso) 19; dracma (taglio piccolo) 20.

Prezzi informativi: sterlina oro vecchio 7300-7750; sterlina oro nuovo 6900-7200; marengo 8100-8460; sterlina unitaria 1475-1485; dollaro carta 623-626; franco svizzero 144,50-145,50; franco francese 122-125; oro fino 840-880; argento 38.000-43.000.

A GENOVA — L'odierna seduta si è svolta con un mercato azionario riflessivo, particolarmente in apertura, mentre le chiusure sono avvenute in lieve recupero: in buon denaro le Italsider. Reddilia lisso in discreto denaro, ma per tutti i due settori gli scambi sono stati assai ridotti. Alcuni prezzi:

Centrale 5810; Generali 60.775; Ras 46.100; Meridionali 1905; Nai 7480; Viscosa ordinarie 3011; Viscosa privilegiate 2435; Finsider 601,5; Italsider 947; Fiat ordinarie 2983; Fiat priv. 2580; Sip 2699; Montedison 1079,50.

A FIRENZE — Piuttosto cedente agli inizi, il mercato si è rinfrancato in un secondo tempo particolarmente per merito della Viscosa apparsa in denaro; le chiusure sono avvenute ai massimi della giornata. Alcuni prezzi:

Bastogi 2005; Centrale 3910; Fondiaria Incendio 11.280; Fond. Vita 26.330; Viscosa ord. 3023; Montedison 1030,50; Magona 2330; Fiat 2982; Immobiliare 586.

A TORINO	30	31	29	31	29	31
RALORI DI STATO						
Rendita 5%	104 40	104 10	93 —	92 —		
» 5% cons.	104 90	104 —	95 —	95 —		
Redimibile 5%	99 —	99 70	Mobiliare 5%	99 10	99 10	
» cons.	99 90	99 80	» 3½ '53	91 —	91 —	
Ricostruz. 5%	94 —	94 80	» 3½%	91 —	91 —	
» cons.	94 —	94 80	C.I.R. Ris. 5%	100 —	100 —	
Ricostruz. 3%	98 —	98 —	C.I.R. 5%	85 —	85 —	
» cons.	98 —	98 80	C.I.R. 5%	85 —	89 —	
Ricr. Fond. 5%	97 40	97 30	» Varie 5%	89 25	89 50	
Fr. C. Trieste	98 —	98 80	Ed. I. 61 4,50%	93 45	93 80	
Fr. C. Trieste 5%	95 80	95 80	» » 61 4,50%	92 80	92 80	
Fr. R. Em. 5%	94 —	94 80	» » 61 4%	85 —	85 —	
Lott. C. L. 5%	94 —	95 80	» » 61 4%	84 50	84 50	
» » 3½%	100 —	100 —	» » 62 3½	84 30	84 30	
» » 5% '67	100 —	100 —	» » 62 »	84 25	84 25	
B.I.R. 5%	100 90	100 97	» » 62 »	84 80	84 80	
» » 1970	100 20	100 15	C.I.R. Risanam.	91 —	91 —	
» » 1971	100 20	100 15	5%			
» » 1972	100 20	100 05	» » 4%	84 —	84 —	
» » 1973	100 10	100 10	» » 4%	83 90	83 90	
» » 1974	100 10	100 10	» » 4%	83 50	83 —	
» » 1975	100 20	100 15	» » 4%	82 70	83 —	
OBBLIGAZIONI			» » 4%	87 85	88 —	
			» » 4%	85 20	86 —	
			» » 4%	85 60	85 60	
			» » 4%	85 40	85 50	
			» » 4%	85 50	85 40	
			» » 4%	85 70

Annunci economici

⑧ Offerte affitto alloggi, locali, terreni

(Continua da pag. 12)

AFFITTASI grande negozio ristorante e aperture centralissime. Telefonare 651-723. 15927

AFFITTASI palazzo signorile alloggi 4-5-6 camere cucina, servizi, cantina, ascensore. Via Susa 31. Visibile ore pasto. 15837

AFFITTASI Piazza Bodoni signorili tripli servizi adatto studio professionale con possibilità divisione indipendente. Telefonare 883-734.

AFFITTASI Stabile alloggi signorili 2-3 camere cucina. Tel. 485-567.

AUTOTRASLOCHI accurati con garanzia, preventivi e richiesta. Telefonare 837-206 Bollino.

AUTOTRASLOCHI assicurati Torino e tutte località, preventivi Telefonare 329-455 Leonardi.

AUTOTRASLOCHI Dichio, 4000 camere, forgiati imballi, operai specializzati, Telef. 298-607.

CORSO Lombardia angolo Lutri affittasi alloggi nuovi signorili 2-3 camere servizi, riscaldatissimi. Telefonare 271-912. 15299

⑦ Locali villeggiatura

AL mare Imperia Moltat vendesi in Luogo e Borghetto, alloggi signorili. Telefonare 752-088 Torino.

⑨ Collegi Istit. Scuole

A.A. ALLA Bem, Scuola Estetica Moderna, Piazza Castello 9 angolo via Po, Torino, Tel. 535-533 sono riaperti iscrizioni ai corsi diurni e serali di estetica viso, corpo: manicure, pedicure. Consulenza medico specialista. Inservirevi per apprendere una professione moderna con buone possibilità di guadagno.

ACCONCIATORI ex tecnico Oreal Parigi specializzato scuola acconciature femminile, piega, taglio, decolorazione, cultura permanente. Corsi serali. Diploma commerciale. Telefonare 486-365, Piazza Statuto 24.

OFFRESI facile reddituizio impiego frequentando scuola Arlem Estetica viso corpo manicure maquillage. Iscrizioni Lina Reinero, corso Matteotti 31, telefono 512-680. 28799

⑩ Lezioni - Traduzioni

DATTILOGRAFIA, calcolo meccanico, parlate contabili. Corsi di qualifica diurni e serali. Istituto Vazzone, via Vanvitelli 7, telef. 488-994.

⑫ Domande impiego

A.A. Giovane media azienda ragioniere esperto lingua contabilità, liquidazione, Varioni, paghe contributi, buona conoscenza inglese 30.000 mensili. Telefonare 534-622.

CARD esperto, studi quantitativi cerca lavoro, piccole e grandi. Il serio e attrezzatore offresi. Scrivere: « Eins-Kompass Pubblicità 1187 — 10100 Torino ».

COMMESSA diplomata esperienza ingrosso calze, pratica filanesi e tessere, offresi. Telefonare 775-207.

GIOVANE militesente 3 anni esperienza ufficio, dattilo, stenografia cerca impiego ufficio, tempi e orari liberi. Scrivere: « Eins-Kompass Pubblicità 1534 — 10100 Torino ».

MERITO elettronico 3Denne esperienza circuiti logici e collaudo apparecchiature elettroniche impiegherebbe. Scrivere: « Eins-Kompass Pubblicità 1526 — 10100 Torino ».

SORELLE 17-18enni stenodattilo, impiegherebbero di subito. Telefonare 214-075. 15893

⑬ Offerte impiego

A.A.A. ASSUMONSI collaboratori telefonici o parzialmente liberi per attività extraaziendale, guadagno assicurato. Rivolgersi esercizio Lungo Turati 49 angolo corso Unione.

AGENZIA di servizi pubblicitari ricerca giovani ambosessi preferibilmente con auto propria per campagna promozionale settimanale retribuzione. Si richiedono referenze, si richiama al serio ed attivo. Telefonare ore ufficio 897-789.

AZIENDA internazionale per filiale Torino cerca giovane energico massimo 35enne auto propria esperienza vendite diretta preferibilmente settore elettrodomestici veramente qualificato documentato per organizzare la vendita in provincia e guidare una equipe. Regalia contratto agente di vendita provvigioni 150.000 rimborso spese. Universale in possesso dei requisiti si interessanti a gradito di inviare dettagliato curriculum vitae assicuriamo la massima riservatezza. Scrivere: « Eins-Kompass Pubblicità 418 — 10100 Torino ». O672

CERCASI dinamica esperta contabile, bella calligrafia. Presentarsi via A. Doria 15 int. 3/9. 15705

INDUSTRIA tessile Nord Italia cerca ingegnere età perito industriale esperto in progettazione e disegno impianti chimici industriali e macchine. Specificare curriculum referenze, pratiche, età massima 35 anni. Scrivere: Pubbliman Casella 68 P. — 28100 Novara. 30029

LAUREATO Economia e Commercio cercasi da importante azienda autoveicoli zona Mirafiori Grugliasco da avviare a carriera manageriale attiva. Scrivere: « Eins-Kompass Pubblicità 5051 — 10100 Torino ».

PROPAGANDISTE dinamiche bella presenza cercasi da impiegare nei propri piani di vendita a Saluzzo, Savona, Vercelli posteriormente occupazione. Manoscritto precedendo ogni « Eins-Kompass Pubblicità 419 — 10100 Torino ». O672

RAGIONIERI primo impiego milleseimili cercansi di importante industria cooperativa zona Mirafiori Grugliasco per ufficio amministrativo. Scrivere: « Eins-Kompass Pubblicità 3633 — 10100 Torino ».

⑭ Domande lavoro

ARLISSISIO parrucchiere signora 28 anni lunga esperienza cliente esperienti anche all'estero. Scrivere: « Eins-Kompass Pubblicità 5318 — 10100 Torino ». 11872

AUTISTA con minimo furgone Volkswagen referenziati presso ns. ditta. Scrivere: Eins-Kompass Pubblicità 1377 — 10100 Torino ».

OFFRESI poliverniciatore giovane pratico. Telefono 376-107 dalle 9 alle 12.30. 30045

⑮ Offerte lavoro

A importante organizzazione occorre personale (eventuale assunzione immediata, eventuale impianto 150.000 disponibili). Presentarsi Parini, via Cavour 4-C (Porta Nuova).

ALESSARITA prima categoria assume azienda importante. Via Cimarosa 4-C (Porta Nuova).

CASA francese cerca esportatori nord centro sud Italia nuovi utili articoli immediate consegne. Scrivere: « Eins-Kompass Pubblicità 1408 — 10100 Torino ».

CERCASI esperto tecnificatore di lapidelli tangenziale. Telef. 726-901.

IMPORTANTE industria settore meccanico plastiche cerca rivisatori montaggi 1ª categoria retribuzione massima. Telefonare 950-566, 950-801.

LAVORANTE pantofolaio abile taglio cuoio lisce. Presentarsi mattino Ravizza, corso Re Umberto 27.

PRIMARIA industria cartotecnica assume subito appendisti ed apprendiste, pluralmi 17 anni. Scrivere: « Eins-Kompass Pubblicità 381 — 10100 Torino ». 30001

⑯ Piazzisti - Rappres.

CASA discografica importante nazionale cerca agenti per zona Piemonte. Non necessaria conoscenza settore. Scrivere dettagliando curriculum a: « Eins-Kompass Pubblicità 403 — 10100 Torino ». 30018

CERCASI rappresentante giovane, dinamico, referenziato affiliarsi vendita prodotti settore carrozzerie automobili, zona Torino. Scrivere: Casella 176 Pubblimen 24100 Bergamo. 30029

NOVARA Vercelli ed provincia Torino Organizzazione Nazionale leader nel settore tessiture dirette Uffici assume Agenti. Vendite buon titolo studio con spiccata capacità contatti sociali ogni livello. Occasione sicura elettrazione anche per elementi primordiali specializzati specifico ramo. Domande dettagliando anche precedenti attività. Scrivere: « Eins-Kompass Pubblicità 406 — 10100 Torino ». 30033

INDUSTRIA confezioni pelliccia donna, cittadinanza quota, cerca urgentemente rappresentante introduzione Piemonte attrezzato con furgone ed ingombrante. Scrivere Pubblimar Casella 326 — 37100 Verona. 30029

ORGANIZZAZIONE vendita agenti direttamente consumatori assume rappresentanti. Pubblimarc 10279 Biella.

PRIMARIA fabbrica elettrodomestici lombarda, per potenziamento organizzazione commerciale provando merabile già ampiamente affermato cerca commissionari concessionari rappresentanti agenzie qualificati ed introdotti ogni regione d'Italia. Scrivere dettagliando referenze a: « Eins-Kompass Pubblicità 402 — 10100 Torino ». 30018

PROPAGANDA medica introduttori Torino zona esperimentati, ottimo trattamento economico. Scrivere: « Eins-Kompass Pubblicità 1417 — 10100 Torino ». 15007

SOCIETA' importante nazionale cerca per pittrice Piemonte viaggiatori introduttori clientela radio tv elettrodomestici. Scrivere: « Eins-Kompass Pubblicità 5585 — 10100 Torino ». 13944

SOCIETA' vendita tessuti lanieri di importanza nazionale affiderebbe incarico a rappresentanti nazionali residenti introduttori rami materiali pubblicitari per fiammifere. Interessate curriculum: Casella Postale 251 Padova. 30110

⑱ Informazioni

A.A. DETECTIVE « TROFEI » stabilimento investigativi consulti indebita documentabili. Svolge personalmente indagini separazioni legali divorzi matrimoniali, confidenziali. Particolare sezione controspionaggio industriale, controllo ditte dipendenti, prestazioni) Sicre 102, tel. 610-710, 633-140.

A.A. MAURIZIO Emma consolata infedeltà discriminando. Informazioni, indagini private. Tel. 882-119 - 652-870, via Pio V 20.

MADERPOL Garibaldi 9, tel. 512-200 indagini, accertamenti, investigazioni ricerche infedeltà Italia, estero.

⑲ Igiene e terapia

A. ESTETISTA, callista, massaggi, manicure, tinta, ceppi reiki. Telefono 353-045.

Svendiamo per chiusura gestione 1968

AUTOCCASIONI
PREZZI SCONTATI DEL 20%

Solo sino al 31 gennaio. Lunghe rateazioni senza interessi, assicurazione compresa, possibilità di sospendere i pagamenti in caso di impedimento, certificato di garanzia per mesi 6 originali. Alcuni esempi di questa eccezionale occasione: Fiat 850 a L. 1.000.000; Fulvia a L. 1.500.000; Fiat 500 a L. 630.000; Simca 1000 a L. 700.000; Mini Minor a L. 1.000.000; Fiat 124 a L. 1.200.000; Ford Escort a L. 1.100.000; Fiat 1100 R a L. 1.300.000; Ford 12 M a L. 1.400.000.

Questo è il nostro indirizzo. Automarket, Corso Princ. Eugenio 11, è sempre aperti anche nelle mattinate festive

ULTIMO GIORNO - APPROFITTATENE

㉑ Automobili

A.A.A.A.A. VERAMENTE nel vendiamo, senza anticipo subito, quasi tutti senza privilegi banche rateazioni, sono minime tutti tipi automobili nuove usate garantite, dopo aver visitato tutti possono da noi, via Montalcone 141, telef. 303-157.

A.A.A.A.A. ARCIOCCASIONISSIME corso Svizzera 93, telef. 745-213, consegne rapide Mini, Prinz L., Cinquecento, Fulvia 2 C., Mini Cooper 1300 L., 1100 R., Prinz L. 850 coupé, 1100 special, 850, 600, 500 Multipla, Lancia, Lussuoso, ultimi tipi fiatini.

A.A.A.A.A. SOCIETA' Lingotto Automobili - Torino corso Polo ang. duna 68, telefoni 488-313 - 485-374 la grande ed affermata organizzazione di vendita automobili dove trovate tutti i tipi di autovetture a prezzo-base di stagionature centrale di autopolizia tutte con garanzia ed anni anche festivi.

A.A.A.A. PER un'automobile sicura vi proponiamo un assortimento di autovetture di tutti i tipi che superano ogni esame. Autoselezionate e Vostra disposizione le sue Organizzazione e Vi mettete per 3 mesi con una seria garanzia, prove controlli, rateizzazioni. Autodemolizioni da anni in corso Grosseto 55, telefoni 293-942, 215-693 (vicino corso Vercelli, anche festivi).

A.A.A.A. SENZA anticipo, senza privilegio, senza cambiali, permutiamo vostra di autoventure Fiat, Lancia, Alfa da L. 90.000 a 1 milione. Garanzia 6 mesi. Autofrancia, corso Francia 341 (aperto festivi).

A.A.A. ARCIOCCASIONISSIME garantite, Fulvia ogni tipo coupé, Flavia, Appia 3ª serie, vendiamo senza anticipo, Montalcone 141, angolo Siracusa. A0467

A.A.A. SENZA anticipo senza cambiali senza privilegio al Nuovo Supermercato di corso Agnelli 22 (fronte Stadio) troverete Simca 1000 GLS, Prinz, R 4, R 6, 850 Vignale, Alfetta, A 40 S, Appia II e III serie e assortimento 850 e 1100.

A.A. AUTONOLEGGI senza anticipo, garanzie Torricelli, 4. Telefonare 501-051. 501050

A.A. OCCASIONI corso Agnelli 42 Mini Minor, Primula e altre vetture come nuove. Telefonare 33-032.

A.A. ARCIOCCASIONISSIME Fiat, Lancia, Alfa Romeo 1300 TI, 1600 super, Sprint, Spyder, anni tipo vogliamo senza anticipo. Montalcone 141.

A.A. AUTOBENGASI, senza anticipo pagamento 24 mesi, assicurazioni, tutore compreso autoventure Fiat, Lancia, Alfa (spesso festivi) via Genova 261, piazza Bengasi.

A.A. CORSO Agnelli 22 (fronte Stadio) tel. 353-632 vasto assortimento veicoli industriali furgoni, camioncini 6-12 quintali.

A.A. SENZA anticipo senza privilegio vendiamo poi garanzia Giulia 1300 e 1600, Fulvia coupé e berline, Flavia, Opel Rekord, Ford Taunus 1500 Cista, 124 e 125 corso Agnelli 22, telefono 353-632.

A. ANDREA Doria 13, [illegible] cinque, 36 rate, occasioni ogni tipo, consegna giornata, nostro finanziamento diretto, escluso banche e cessioni quinto. O527

A. COMPERIAMO qualunque automobile furgoni canalacchi, permutiamo vendiamo senza anticipo, Montalcone 141, angolo Siracusa. Scarpa aperto festivi.

AUGUSTIAMO qualsiasi autoventura. Volete realizzare il massimo? Recarsi Lancia Lutrario - corso P.se Ovidio 68.

ARCIOCCASIONISSIME Mini, 1100, NSU, Volkswagen, Simca, Renault, Ford, Opel, vendiamo senza anticipo, Montalcone angolo Siracusa.

ASSICURATE vostra autovettura con rate da L. 3375 mensili. Ifas, corso Principe Eugenio 11.

AUTOBIANCHI concessionaria Roma pronta consegna vetture nuove, vantaggiose permute, vasto assortimento usato ogni tipo. Vigevano 62 stazione Dora.

AUTOCCASIONI straordinaria per chiusura gestione 1968 prezzi scontati del 20% solo do oggi al 31 gennaio. Lunghe rateazioni, assicurazione compresa, certificato garanzia mesi 6 originale, sospendere pagamenti in caso impedimento. Automarket, corso Principe Eugenio 11.

AUTONOLEGGI autovetture nuove Simca e Fiat. Corso Dante 42-46. Telefoni 694-713/4.

BMW - Concessionaria di vendita e Nastro d'oro per l'assistenza Cas, via Picelli 14, tel. 488-277.

CAMIONCINI e furgoni completamente revisionati vendonsi. Garanzia scritta massima facilitazioni. Autoparco Lancia, corso Principe Eugenio 51.

CAVALLERI - Compravendita Fiat-Sava - consegne rapide, vantaggiose permute, comode rateazioni, 200 vetture usate. Aperto mattinate festive - Corso Turati 37.

COMPERIAMO autoventure urgentemente, pagamento contanti, Corso Cryseo 55, Telefono 215-643 (vicino corso Vercelli). O570

COMPERIAMO contanti qualsiasi autoventura, vendiamo permutando, facilitando Calvo, Corso Turati 38.

COMPERIAMO contanti qualsiasi autoventura, corso Siracusa 138, telefono 331-496. O182

COMPERIAMO contanti qualsiasi autoventura, Isabellina, corso Duca 135, telefono 651-753.

COMPERO autoventure massima valutazione, via Cravero 54, vicino Piazza Sofia.

COMPERO automobili dipendenti massimo realizzo. Telefono 851-434, piazza Bottcini 3. 12355

COMPERO contanti vetture dipendenti pagando massimo. Via Nizza 30. O142

COMPERO qualunque vettura contanti valutazione massima. Via Napoli 50. O542

COUPE' 124 mesi 14 bellissima verde, Telefonare 760-773 ore ufficio.

COUPE' 124 S mentre appena rodato vendo, trasferimento estero, ivi visitare corso Principe Oddone 68.

FACILISSIMO assicurare l'autoveicolo - rate da L. 3375 mensili. Ifas, corso Principe Eugenio 11.

FAMILIARE 124 appena rodata vendo permuto. Corso Principe Oddone 68. 0667

FIAT-Sava Commissionaria Salone, corso Unione Sovietica 91 angolo via Gallieni. Vasto assortimento auto. Occasioni Fiat 500, 600, 850, 1100, 1500, 2300, Autocarri e furgoni. Massime facilitazioni pagamento. O353

FURGONI camioncini usati acquistare subito valutando massimo contanti. Telefonare 48-13-74 O678

FLAVIA berlina blu 1500, mesi 8, Flavia berlina bianca 1400 mesi 10, perfette, vendo Concessionaria Lancia Sval, Turati 12, telefono 885-182.

FLAVIA coupé 1.8 nuova 1968, altra nera 1965 ottime occasioni, vendo Concessionaria Lancia Sval, Turati 12, telefonare 885-865.

INDIRIZZO cerco per vendere la vostra automobile. Autodemolizioni, corso Ferrucci 58, telef. 215-643 293-947.

LANCIA Flavia 1800 berlina, 15 mesi come nuova, Fulvia normali, 2C, coupé, Flavia coupé 1800, berline 1500, 1800 completamente revisionate, Garanzia, assistenza. Prepotenze nuovi modelli, Assistito servizio Lancia, corso Duca degli Abruzzi 30.

MINI Minor, Cooper, Mini 1, M.I. 950 spider, garantite semestrale, vendiamo senza anticipo: Innocenti, corso Siracusa 158, corso Dante 135.

MONTICONE, piazza Adriano 1, telef. 785-772, Concessionario Volkswagen, Porsche, Audi. Occasioni: Porsche C. 912, 911 T, 911 S, Targa, Jaguar 420, Giulia GTV, Super, Prinz, 1100 Saetanni, Cooper, Fiat 850, 500.

MONZEGLIO Commissionaria Alfa Romeo, Cobolo 35, Da Gasperi 38, telefoni 98-00-89 - 98-50-60 prove, dimostrazioni, rateazioni, permute, consegne, assistito tutte marche gamma Alfa, corso Principe Eugenio 51.

CAVALLERI - Commissionaria Fiat-Sava - consegne rapide, vantaggiose permute, comode rateazioni, 200 vetture usate. Aperto mattinate festive - Corso Turati 37.

COMPERIAMO autoventure urgentemente, pagamento contanti, Corso Cryseo 55, Telefono 215-643 (vicino corso Vercelli). O570

COMPERIAMO contanti qualsiasi autoventura, vendiamo permutando, facilitando Calvo, Corso Turati 38.

COMPERIAMO contanti qualsiasi autoventura, corso Siracusa 138, telefono 331-496. O182

COMPERIAMO contanti qualsiasi autoventura, Isabellina, corso Duca 135, telefono 651-753.

COMPERO autoventure massima valutazione, via Cravero 54, vicino Piazza Sofia.

COMPERO automobili dipendenti massimo realizzo. Telefono 851-434, piazza Bottcini 3. 12355

COMPERO contanti vetture dipendenti pagando massimo. Via Nizza 30. O142

COMPERO qualunque vettura contanti valutazione massima. Via Napoli 50. O542

COUPE' 124 mesi 14 bellissima verde, Telefonare 760-773 ore ufficio.

COUPE' 124 S mentre appena rodato vendo, trasferimento estero, ivi visitare corso Principe Oddone 68.

FACILISSIMO assicurare l'autoveicolo - rate da L. 3375 mensili. Ifas, corso Principe Eugenio 11.

FAMILIARE 124 appena rodata vendo permuto. Corso Principe Oddone 68. 0667

FIAT-Sava Commissionaria Salone, corso Unione Sovietica 91 angolo via Gallieni. Vasto assortimento auto. Occasioni Fiat 500, 600, 850, 1100, 1500, 2300, Autocarri e furgoni. Massime facilitazioni pagamento. O353

FURGONI camioncini usati acquistare subito valutando massimo contanti. Telefonare 48-13-74 O678

FLAVIA berlina blu 1500, mesi 8, Flavia berlina bianca 1400 mesi 10, perfette, vendo Concessionaria Lancia Sval, Turati 12, telefono 885-182.

FLAVIA coupé 1.8 nuova 1968, altra nera 1965 ottime occasioni, vendo Concessionaria Lancia Sval, Turati 12, telefonare 885-865.

INDIRIZZO cerco per vendere la vostra automobile. Autodemolizioni, corso Ferrucci 58, telef. 215-643 293-947.

LANCIA Flavia 1800 berlina, 15 mesi come nuova, Fulvia normali, 2C, coupé, Flavia coupé 1800, berline 1500, 1800 completamente revisionate, Garanzia, assistenza. Prepotenze nuovi modelli, Assistito servizio Lancia, corso Duca degli Abruzzi 30.

MINI Minor, Cooper, Mini 1, M.I. 950 spider, garantite semestrale, vendiamo senza anticipo: Innocenti, corso Siracusa 158, corso Dante 135.

MONTICONE, piazza Adriano 1, telef. 785-772, Concessionario Volkswagen, Porsche, Audi. Occasioni: Porsche C. 912, 911 T, 911 S, Targa, Jaguar 420, Giulia GTV, Super, Prinz, 1100 Saetanni, Cooper, Fiat 850, 500.

MONZEGLIO Commissionaria Alfa Romeo, Cobolo 35, Da Gasperi 38, telefoni 98-00-89 - 98-50-60 prove, dimostrazioni, rateazioni, permute, consegne, assistito tutte marche gamma Alfa, corso Principe Eugenio 51.

ARRUOTATEVI Casa del Motore dei risparmio, assortimento gomme, pneumatici, ogni misura. Facilitazioni. Via Bogino 9 - Torino.

ATTENZIONE il supermeo del-lusso di Torino cambia i vostri vecchi mobili valutandoli maggiorgrande assortimento: salotti, camere, cucine, camerette, armadioni. Lasciate 9 angolo via Cernaia 9 in Palazzo), telefono 218-703.

CAMERA pranzo e camera Luigi XVI bellissima vendo direttamente. Scrivere: « Eins-Kompass Pubblicità 5630 — 10100 Torino ».

CAMERE 13.000 cuccette 30.000 divani 15.000 Ufficio divani 80.000 tutto. Stella, Lanzo-Nuovo 10.

CUCCIOLI esemplari magnifici alsuri tedeschi, boxer, dobermann, rinata garenzia, adatte presso ano. Telefonare 860-396.

CUCCIOLI pastori tedeschi bellissimi, boxer, dobermann. Telefonare 860-396.

DECIDETEVI abbiamo solo mani febbraio magnifiche stanze pellettate 195.000. Stella, sconto 10.

LETTI, lampadari, cancelletti in ferro battuto officina. Tel. 282.

NOLEGGIAMO cyclette, vogavibrocinghia, cavalcabile malati, cosci, stampelle, ultravioletti. 54-12-56.

PELLICCERIA. Ferrolenco ci per fine stagione. Costa, 34 ci 38. 51-6952.

PRIVATO vende lavatrici in turità. Telefonare 662-352.

PRIVATO vende occasionissima lezione quadri misure quotidiani Telefonare 515-981.

TELEVISORI, lavatrici, frigoriferi cucine, lavatoviglie e tutti gli elettrodomestici. Pagamento 12 rate senza anticipo. Gennelli, via Cavour Perrari 5.

20.000 al mq. cimento corta gli vole per tutte - cucinino. Assortimento. Baldacchi, Giulio 56, telefono 668-976.

㉒ Cicli - Moto - Sport

MOTOFURGONCINI Ape Vespa elettrici Ciao Bambi occasioni. Rimini, lit. Sovietico 109.

㉔ Annunci vari

A.A.A.A. PORTE pieghevoli, in stile, lamiri fabbricanti Siracusa Schoelz, 182 Biaretti 25 (angolo Francia 211, telef. 701-471.

A.A. BOX metallici prefabbri per auto moto depositi ecc. 70.000 in più S. Bernardino 111, telefono 915-185.

ARMADIONI guardaroba Tre Carpenti fabbricanti speciali. Lavori, lusso, 4 stagioni e conti. Pronti mese dimensioni. Via Lacqua 11. Telefono 331-918.

ARREDATEVI Casa del Mobile dei risparmio, assortimento mobili, camere, soggiorni, salotti, cucine, tutto ogni genere. Facilitazioni. Via Bogino 9 - Torino.

ATTENZIONE il supermeo del-lusso di Torino cambia i vostri vecchi mobili valutandoli maggiorgrande assortimento: salotti, camere, cucine, camerette, armadioni. Lasciate 9 angolo via Cernaia 9 in Palazzo), telefono 218-703.

CAMERA pranzo e camera Luigi XVI bellissima vendo direttamente. Scrivere: « Eins-Kompass Pubblicità 5630 — 10100 Torino ».

CAMERE 13.000 cuccette 30.000 divani 15.000 Ufficio divani 80.000 tutto. Stella, Lanzo-Nuovo 10.

CUCCIOLI esemplari magnifici alsuri tedeschi, boxer, dobermann, rinata garenzia, adatte presso ano. Telefonare 860-396.

CUCCIOLI pastori tedeschi bellissimi, boxer, dobermann. Telefonare 860-396.

DECIDETEVI abbiamo solo mani febbraio magnifiche stanze pellettate 195.000. Stella, sconto 10.

LETTI, lampadari, cancelletti in ferro battuto officina. Tel. 282.

NOLEGGIAMO cyclette, vogavibrocinghia, cavalcabile malati, cosci, stampelle, ultravioletti. 54-12-56.

PELLICCERIA. Ferrolenco ci per fine stagione. Costa, 34 ci 38. 51-6952.

PRIVATO vende lavatrici in turità. Telefonare 662-352.

PRIVATO vende occasionissima lezione quadri misure quotidiani Telefonare 515-981.

TELEVISORI, lavatrici, frigoriferi cucine, lavatoviglie e tutti gli elettrodomestici. Pagamento 12 rate senza anticipo. Gennelli, via Cavour Perrari 5.

20.000 al mq. cimento corta gli vole per tutte - cucinino. Assortimento. Baldacchi, Giulio 56, telefono 668-976.

EsseEmme ARREDAMENTI PER L'AZIENDA

UN ASSORTIMENTO COMPLETO ■ UN'ESPERIENZA PROFONDA ■ PER ESIGENZE DI OGNI LIVELLO ■

Mobili metallici per ufficio ■ Mobili in legno per ufficio ■ Mobili per classificazione tecnica ■ amministrative ■ Scaffalature componibili ■ Pannellature per pareti ■ Tavoli da disegno e tecnigrafi ■ Pareti divisorie mobili ■ Banconate attrezzate per sale pubblico ■

Vaste sale di esposizione: Torino C.so San Maurizio,19 bis - tel. 87.48.32 ■ Alessandria via Marengo,19/A tel. 65.589 ■ Asti - C.so Alfieri, 305 tel. 31.610 ■ Biella Viale Roma,7 tel. 24.643 ■

L'INGLESE

- NUOVI CORSI INIZIANO A FINE GENNAIO
- ISCRIZIONI ORA APERTE
- INSEGNANTI INGLESI

S'IMPARA IN VIA GIOLITTI 55

THE BRITISH SCHOOL OF TURIN - Tel. 874.806